

# Casa Amsterdam

## FICHA TÉCNICA

**Proyecto:** Teodoro González de León, arq.

**Colaborador:** Miguel Barbachano Osorio

**Diseño estructural:** Diseño y Supervisión "DYS"

**Proyecto eléctrico:** Constructora de Obras Eléctricas "COESA"

**Proyecto hidráulico y sanitario:** Garza Maldonado y Asociados

**Iluminación:** Starco

**Constructor:** Miguel Cornejo

**Fotografía:** Luis Gordo

**Ubicación:** Amsterdam 98, Hipódromo Condesa, México, D.F.

**Terreno:** 625 m<sup>2</sup>

**Superficie construida:** 440 m<sup>2</sup>

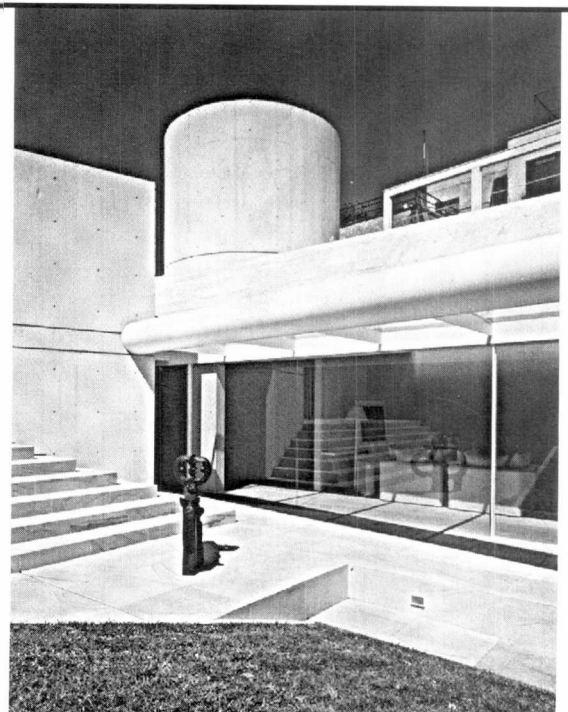
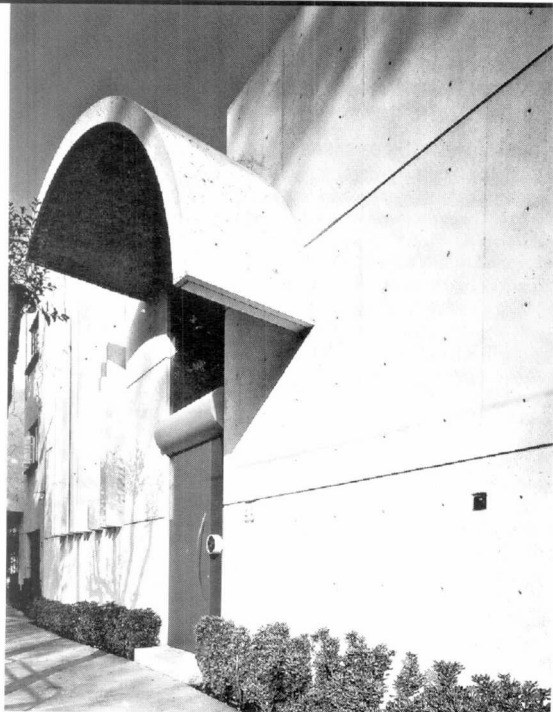



## *La casa en la ciudad*

Situada en la Colonia Hipódromo Condesa, en un barrio céntrico de la ciudad de México, en un terreno casi cuadrado rodeado de altas colindancias.

Sobre una plataforma elevada 1,20 metros de la calle, el autor organiza los espacios alrededor de un patio, adoptando para cada elemento una forma distinta: una bóveda de cañon aloja el vestíbulo, la estancia y la biblioteca; un cubo para el taller de pintura; un prisma rectangular, colocado sobre una plataforma escalonada que esconde el garage, aloja las recámaras; y un cilindro que intercepta la bóveda contiene los servicios.

Se trata de un cuidadoso ensamblaje de volúmenes distintos con ligeras rotaciones que exaltan las vistas de los espacios sobre el patio. Los materiales básicos usados en la obra son el concreto blanco aparente y la piedra «Hermosa» en los pisos interiores y el patio. ■

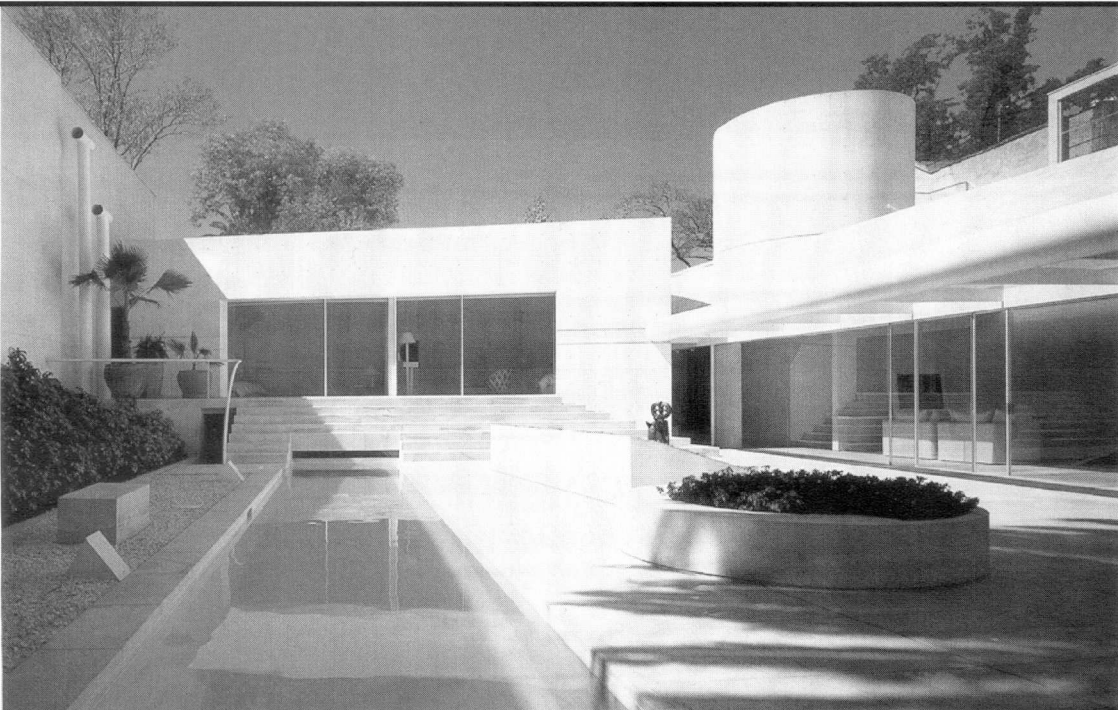

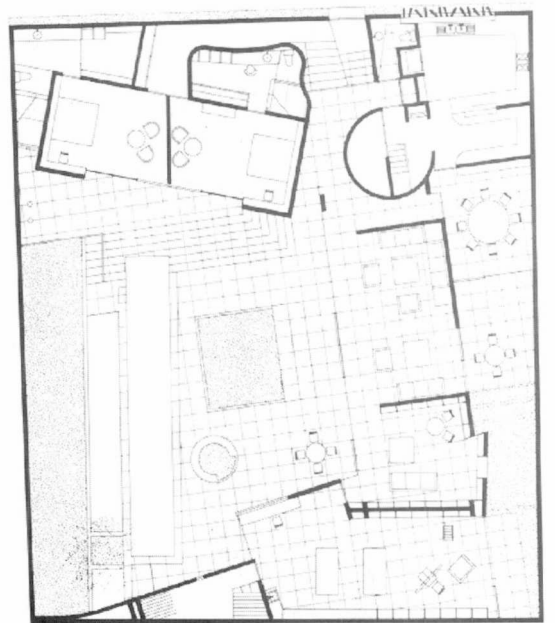
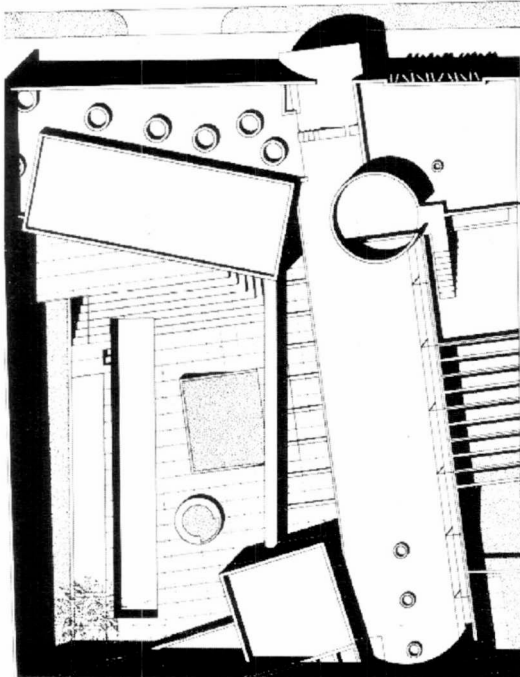
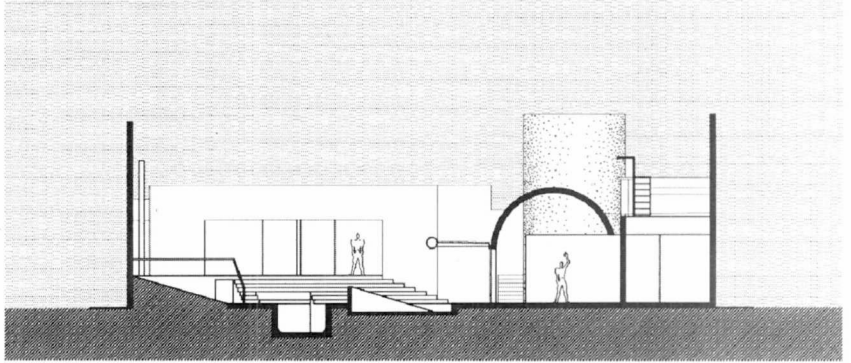
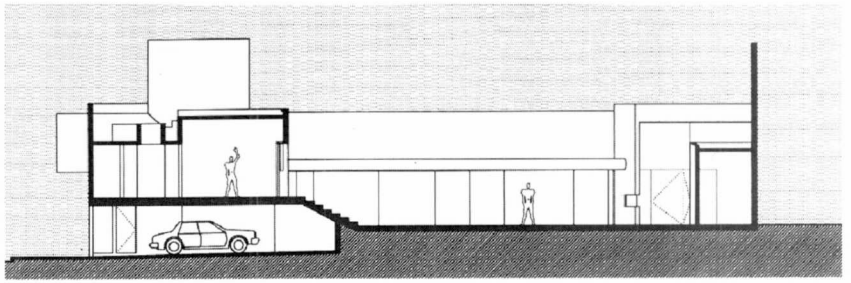

*Corte longitudinal*  
*Corte transversal*  
*Planta de techos*  
*Planta*

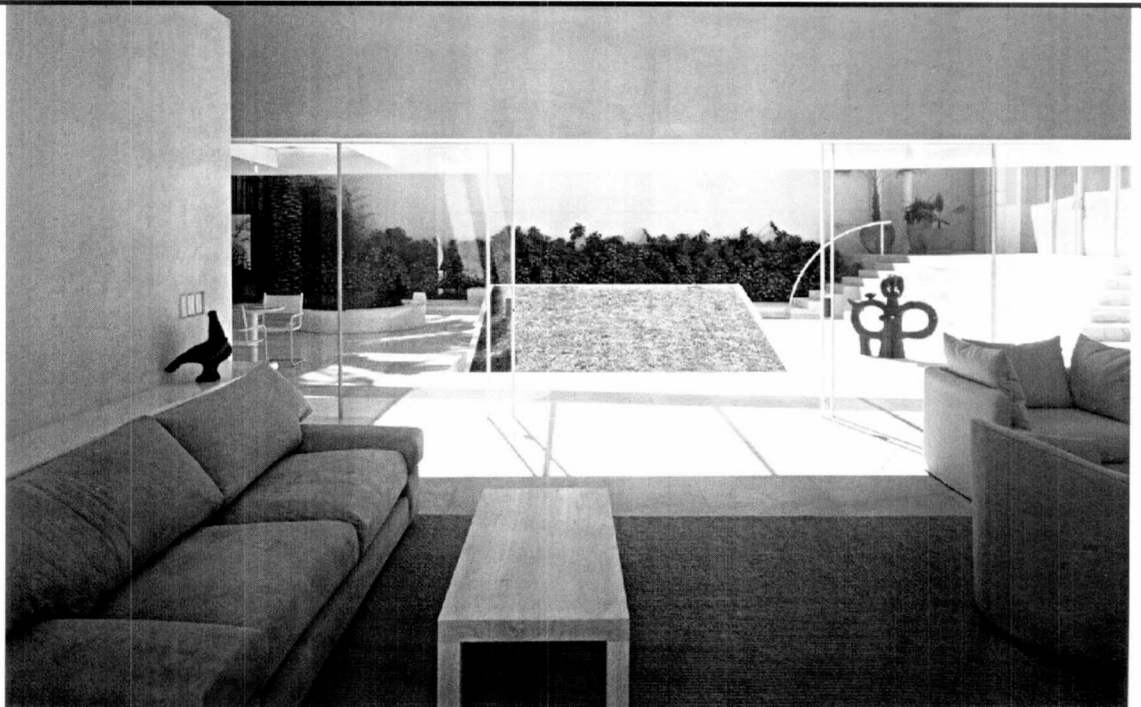



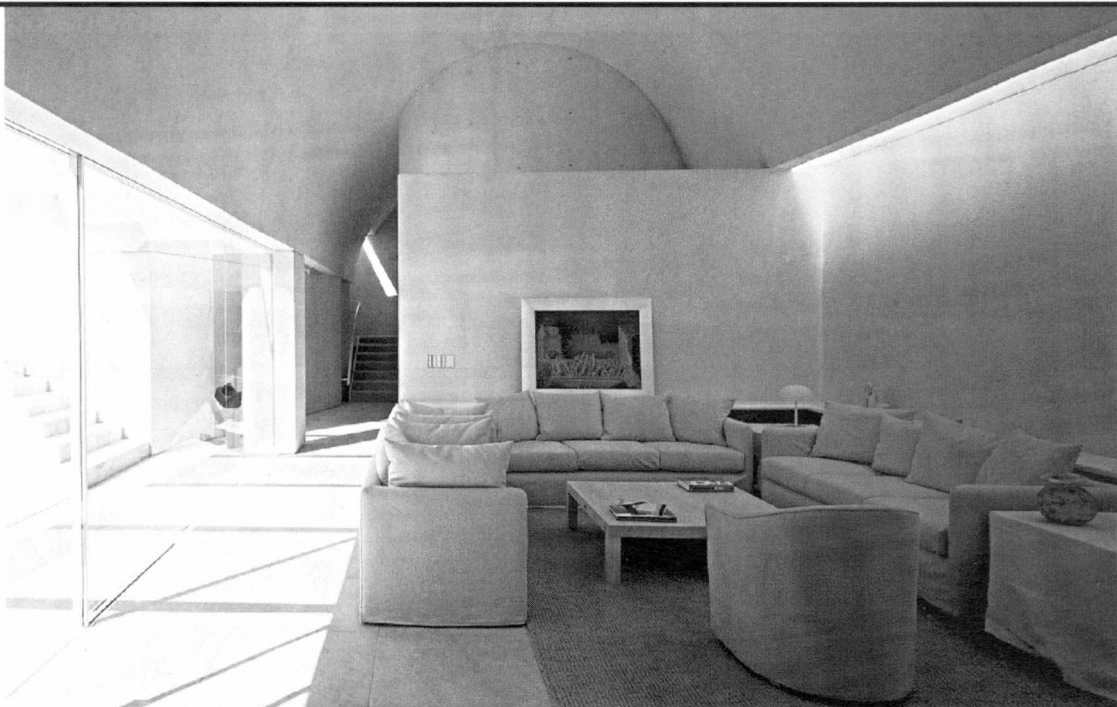
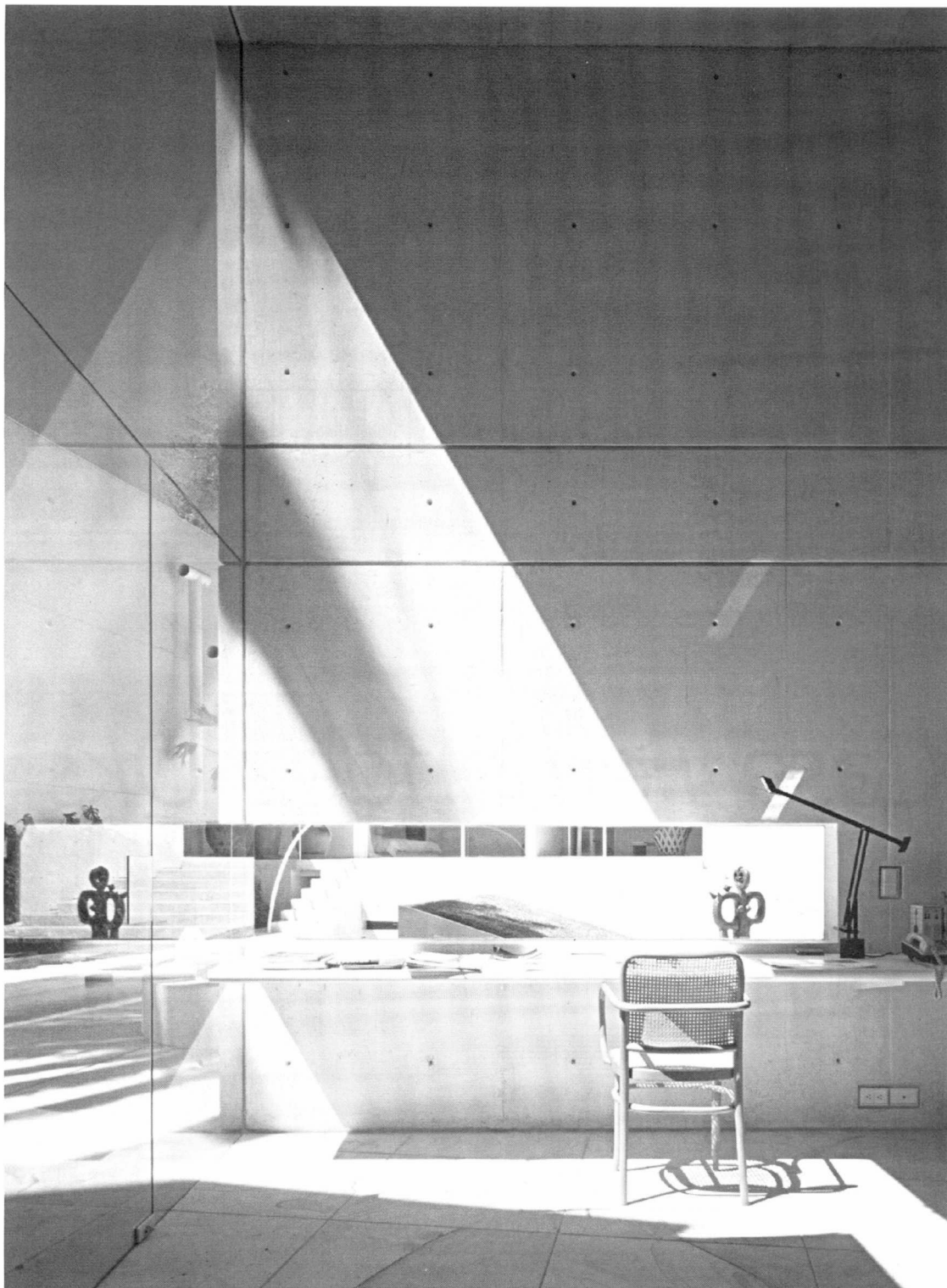

Nota:  
La casa Amsterdam obtuvo el "Gran Premio, Medalla de Oro" en la "V Bienal de Arquitectura Mexicana, 1998", en la categoría Vivienda Unifamiliar.  
Reproducción del artículo autorizada por el arquitecto Ernesto Alva Martínez, extraído de la publicación: "V Bienal de Arquitectura Mexicana, 1998", Federación de Colegios de Arquitectos de México, Patrocinador: Grupo APASCO, SA de C.V., Edificio Omega / Campos Eliseos 345, piso 17, Colonia Polanco, México, D.F.  
Coordinación Editorial: FCAM: Ernesto Alva Martínez  
Cementos APASCO: José Humberto Herrera Rivara