



# Casa Q2

Ana Etkin

## Memoria

El lugar donde se implanta el proyecto es la típica naturaleza serrana de Córdoba, inmersa en suaves lomas y bajo bosque autóctono. El terreno, con un desnivel abrupto desde la calle desaparece hacia el final del lote.

La casa intenta poner en valor las condiciones naturales del lugar y de alguna manera por momentos rozar la barranca y pegarse en su forma y material de piedra, y en otro instante despegarse del terreno, casi como un organismo de hormigón visto que busca vistas a la ciudad.

En este juego de dos cuerpos se desarrolla todo el programa de vivienda, en una planta alta, a la altura de la calle, se ubican los sectores diurnos como estar, comedor, cocina, estar de juegos, terrazas, y en planta baja los dormitorios.

El vínculo entre las dos plantas es a través de vacíos irregulares que perforan y balconean entre sí ■

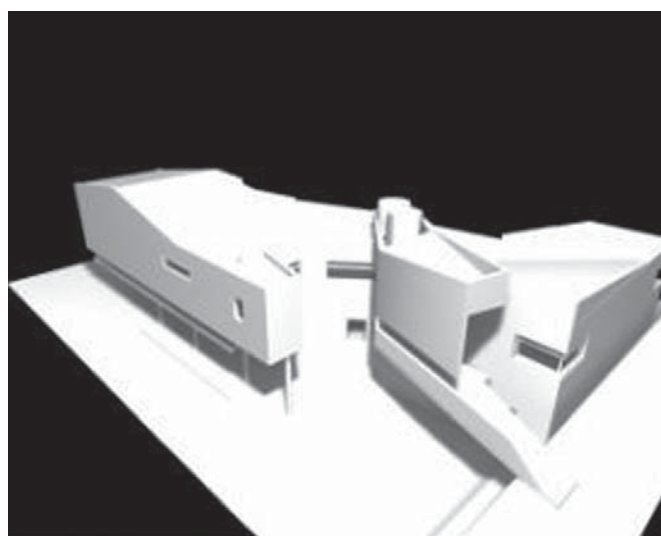

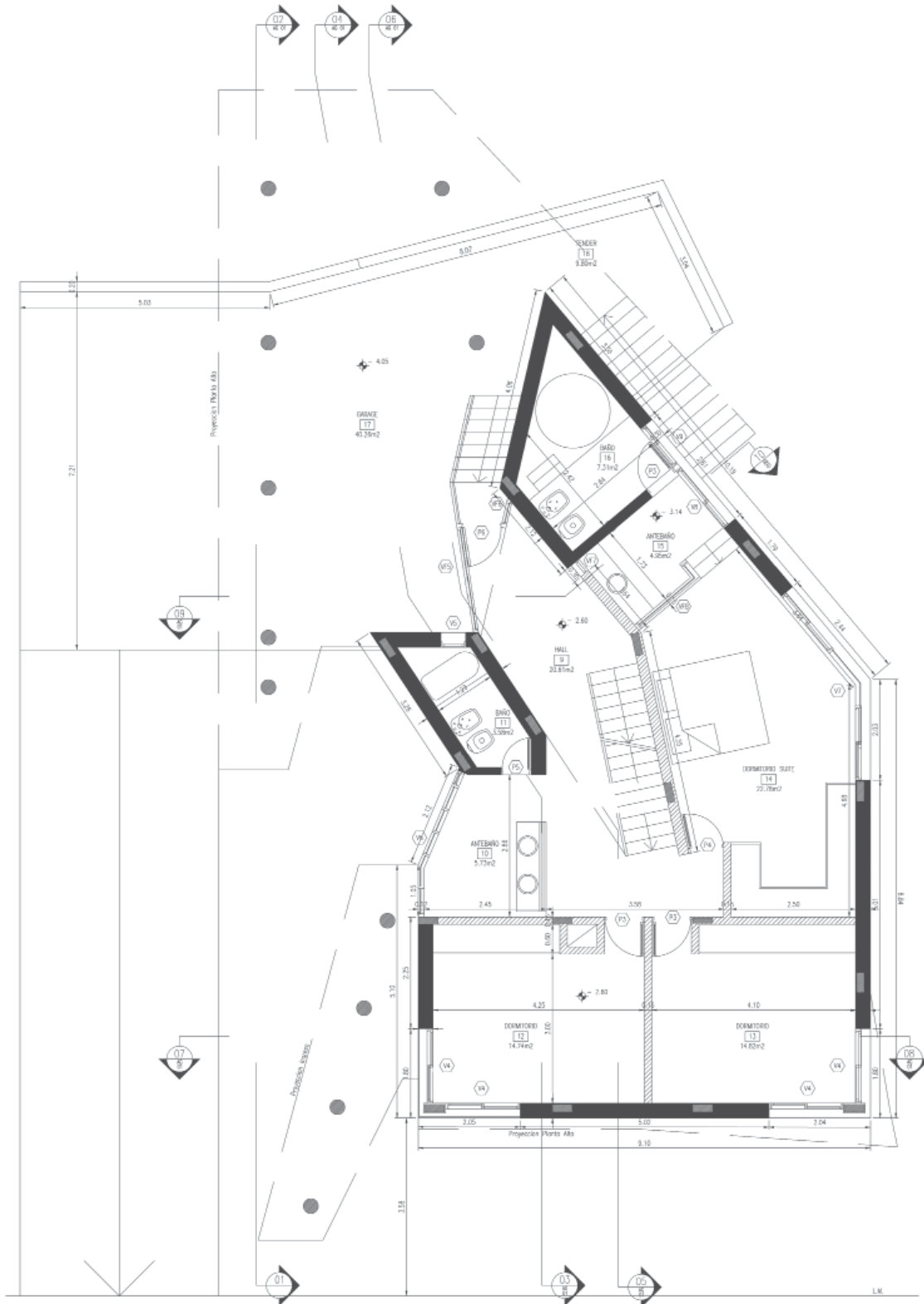

PLANTA BAJA  
1:50

Casa Q2  
Ana Etkin

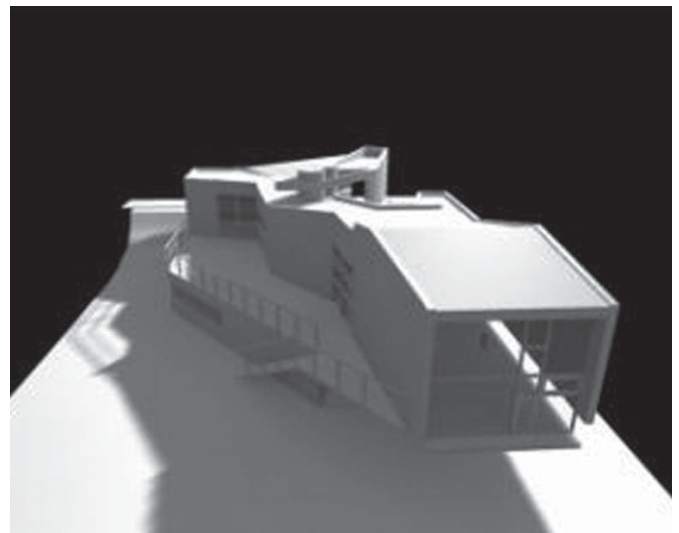
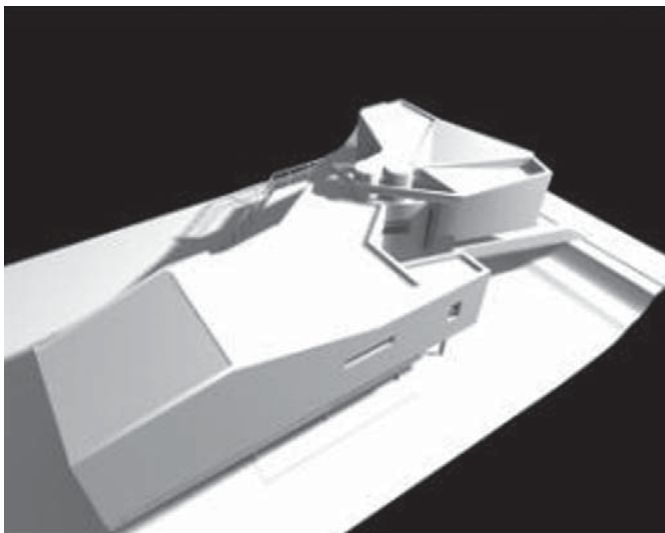

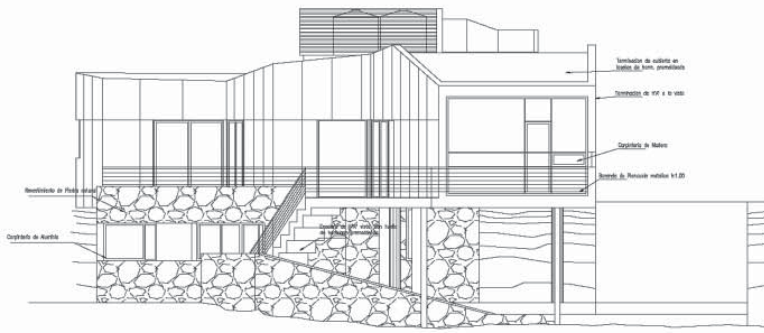

FACHADA  
1:50

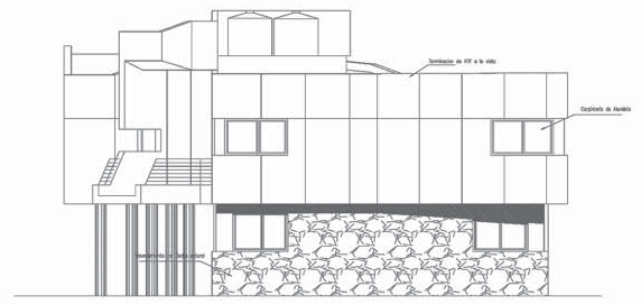

FACHADA  
1:50

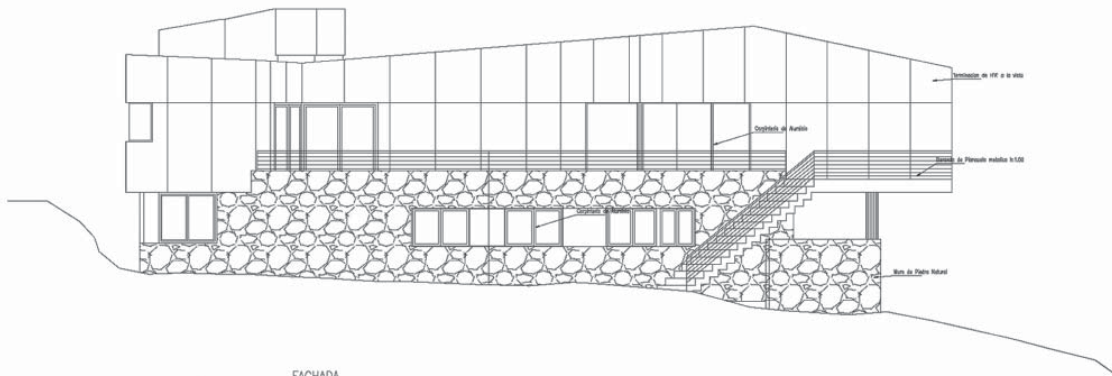

FACHADA  
1:50



CORTE 1 - 2  
1:50

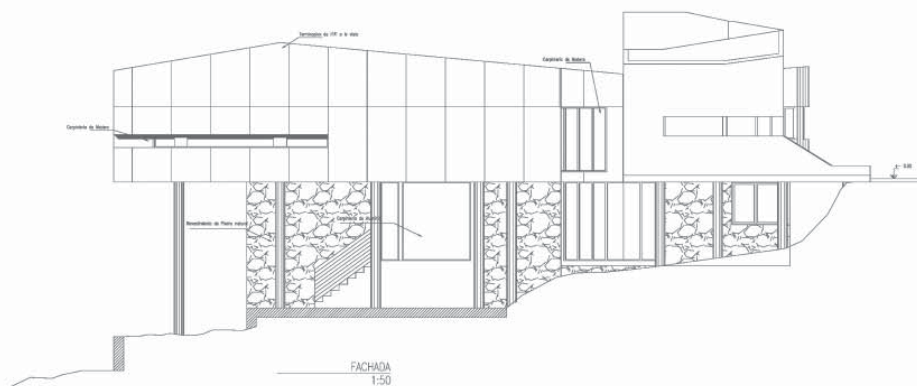

FACHADA  
1:50

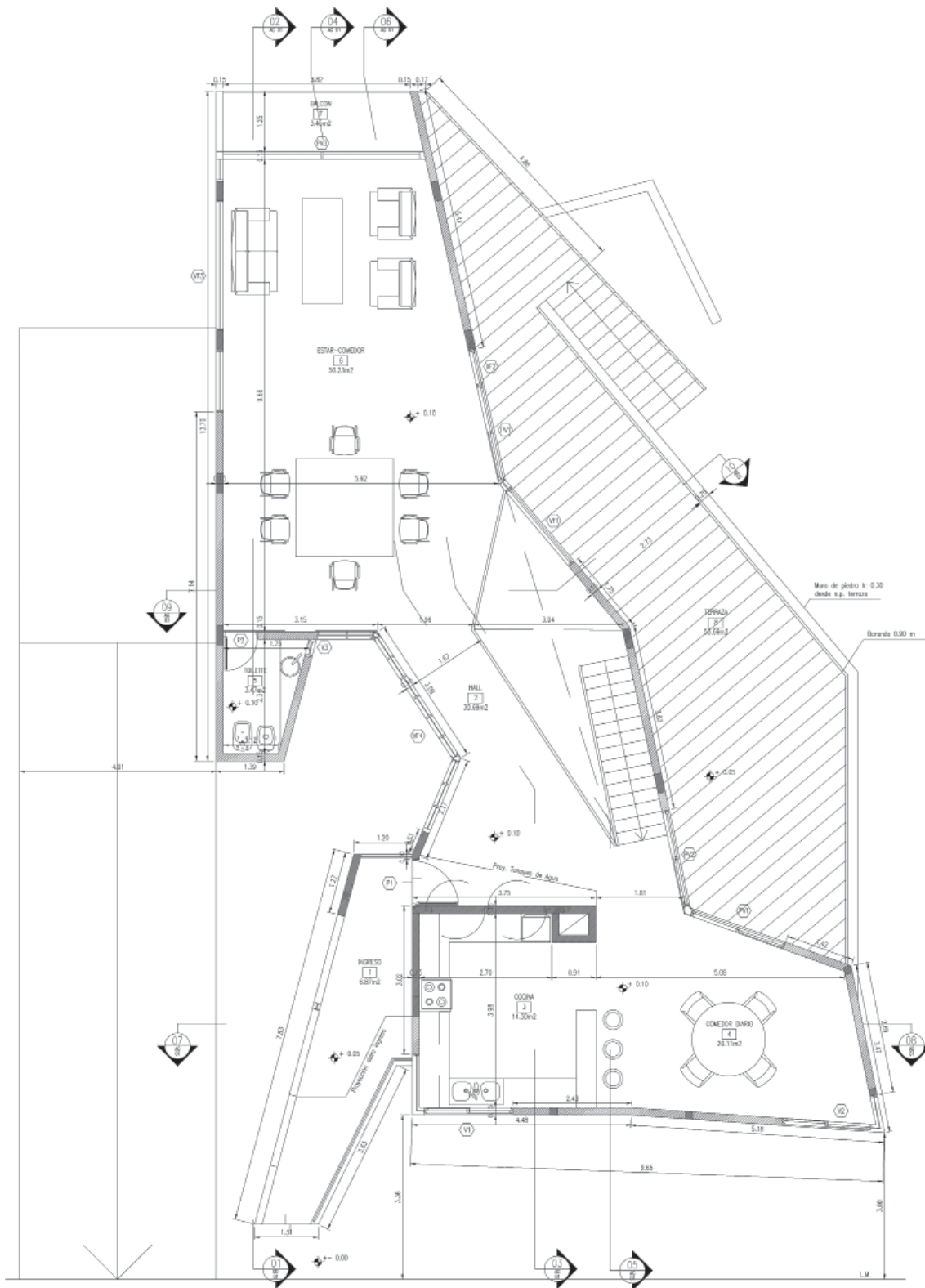

PLANTA ALTA  
1:50

Barrio:  
Estancia Q2, Córdoba.  
Fecha de proyecto:  
2006  
Autores:  
Ana Etkin  
Natalia García  
José Ferraro