

An architectural rendering of a large, multi-story family residence. The building features a prominent glass facade and a complex, interconnected structure. A central courtyard with a circular feature is visible, along with a parking area and landscaped grounds with trees and walkways. The rendering is shown from an elevated perspective, highlighting the building's form and its integration with the surrounding environment.

# RESIDENCIA FAMILIARES

MODELO DE VALIDEZ GENERAL

PARADIGMA INTEGRAL SALUD PÚBLICA

PFC | SMCR

CAMILA PECINA

34045/2 | 2018

DESARROLLO CONCEPTUAL

- INVESTIGACIÓN - pag 1
- INTRODUCCIÓN AL TEMA - pag 2 - 4
- REFERENTES - pag 5

DESARROLLO ARQUITECTURA CIUDAD | ARQUITECTURA PROYECTO

- PROPUESTA GENERAL - pag 6
- CASO DE ESTUDIO - pag 1
- PROPUESTA ESPECÍFICA - pag 8 -9
- PROGRAMA - pag 10 - 16
- DOCUMENTACIÓN ARQUITECTURA - pag 17 - 26
- TIPOLOGÍAS HABITACIONES - pag 27 - 38

DESARROLLO ARQUITECTURA | TÉCNICO

- SISTEMAS CONSTRUCTIVOS | ESTRUCTURA - pag 39
- SISTEMAS CONSTRUCTIVOS | PANEL LADRILLO - pag 40 - 41
- CORTE CRÍTICO | DETALLES CONSTRUCTIVOS - pag 42 - 47
- CRITERIO SUSTENTABLE - pag 48
- INSTALACIONES | CRITERIO GENERAL - pag 49
- INSTALACIONES | CRITERIO PARTICULAR - pag 50-54

BÚSQUEDA ESPACIAL

- IMÁGENES - pag 55 - 70

CONCLUSIÓN FINAL

- pag 71

BIBLIOGRAFÍA

- pag 72 - 73

**DESARROLLO CONCEPTUAL**

**INVESTIGACIÓN**





INSERCIÓN DENTRO DEL ÁMBITO HOSPITALARIO PÚBLICO

CONCEPTO SALUD OMS

ANTES

MODELO BIOMÉDICO

AUSENCIA DE ENFERMEDADES BIOLÓGICAS

- X EVITAR LA ENFERMEDAD
- X ACTÚA SOBRE LAS CAUSAS
- X ÚNICOS COMPETENTES PROFESIONALES Y TÉCNICOS DE LA SALUD

HOY

MODELO BIOPSICOSOCIAL

ESTADO COMPLETO DE BIENESTAR FÍSICO Y SOCIAL

- + PROMOVER LA SALUD Y MEJORA EN LA CALIDAD DE VIDA
- + ACTÚA SOBRE LOS FACTORES DE RIESGO
- + COMPETENTES INTERACCIÓN MULTIDISCIPLINARIA

MODELO BIOPSICOSOCIAL

VISIÓN INTEGRAL DEL HOMBRE

- + FACTORES PSICOLÓGICOS
- + FACTORES BIOLÓGICOS

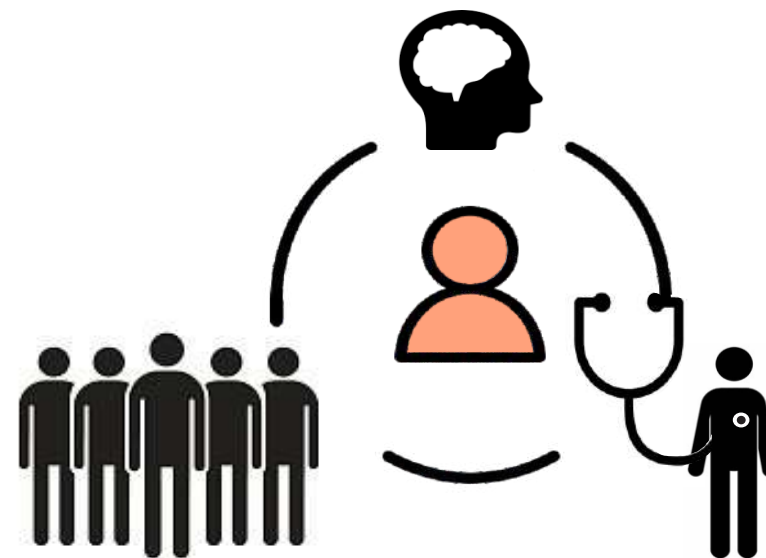

+ FACTORES SOCIALES

PERTENECIENTE A UNA CULTURA - SOCIEDAD RELACIÓN DE LA PERSONA CON

LA CARENCIA DE ALGUNO DE ESTOS ASPECTOS GENERA CUALQUIER ESTADO DE ENFERMEDAD O SU AVANCE

HOSPITAL PÚBLICO TIPO

TIPOS DE USUARIOS

- USUARIO ESPECÍFICO TRABAJADORES MÉDICO PROFESIONAL ENFERMERO / CAMILLERO TÉCNICO AUXILIAR MANTENIMIENTO Y LIMPIEZA ADMINISTRACIÓN SERVICIOS COMPLEMENTARIOS

USUARIO PACIENTES

- PACIENTE INTERNADO
- PACIENTE CON TURNO
- PACIENTE EMERGENCIA

ESPACIO FÍSICO EXISTENTE

FAMILIAR ACOMPAÑANTE

ESPACIO FÍSICO INEXISTENTE



PROFUNDIZACIÓN

SOBRE

EL

CONCEPTO

FAMILIA

CONCEPTO FAMILIA OMS

MIEMBROS DEL HOGAR EMPARENTADOS ENTRE SI

SANGRE | ADOPCIÓN | MATRIMONIO

CONJUNTO DE PERSONAS QUE CONVIVEN BAJO EL MISMO TECHO ORGANIZADAS POR

+ ROLES FIJOS VÍNCULOS CONSANGUÍNEOS O NO

+ MODO DE EXISTENCIA ECONÓMICA Y SOCIAL COMUNES

+ SENTIMIENTOS AFECTIVOS QUE LOS UNEN Y AGLUTINAN

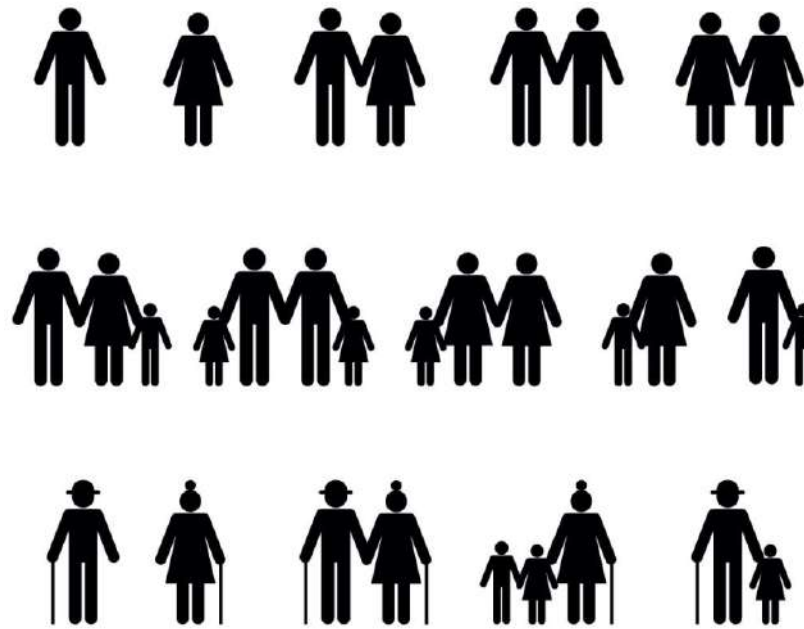

DECLARACIÓN MUNDIAL DERECHOS HUMANOS

FAMILIA

SEGÚN ARTÍCULO 16.3

"DECLARACIÓN UNIVERSAL DE LOS DERECHOS HUMANOS ASAMBLEA GENERAL DE LAS NACIONES UNIDAS" .1948

ES EL ELEMENTO NATURAL

Y FUNDAMENTAL DE LA SOCIEDAD

TIPOS DE FAMILIA

FAMILIA NUCLEAR PADRES | HIJOS

FAMILIA EXTENSA PADRES | HIJOS | PARIENTES

FAMILIA MONOPARENTAL PADRE O MADRE | HIJOS

OTROS TIPOS ENTORNO SOCIAL | AMIGOS



TIENE DERECHO A LA PROTECCIÓN

+ DE LA SOCIEDAD

+ DEL ESTADO

PROFUNDIZACIÓN SOBRE LA INTERACCIÓN PACIENTE | FAMILIAR

PACIENTE HOSPITALIZADO

¿ CUÁL ES EL IMPACTO QUE GENERA ?

TANTO EL PACIENTE COMO LA FAMILIA SE "INTERNAN" AMBOS SUFREN

+ PROCESO DE ADAPTACIÓN

+ CAMBIO DE LOS ESQUEMAS SOCIALES

+ ESTRÉS PSICO-FÍSICO A TRAVÉS DE

TEMORES | INSEGURIDADES

PÉRDIDA ECONÓMICA

DESCONEXIÓN MÉDICO | PACIENTE



FAMILIAR ACOMPAÑANTE

¿ QUÉ ROL OCUPA ?

APOYO FAMILIAR REPERCUSIÓN POSITIVA EN EL PACIENTE

+ CONTENCIÓN EMOCIONAL INFLUENCIA ANÍMICA

+ CONSERVACIÓN DE LA IDENTIDAD

+ ADHERENCIA AL TRATAMIENTO EL FAMILIAR SOBRE EL PACIENTE

+ CUIDADOS NECESIDADES BÁSICAS HIGIENE ALIMENTACIÓN ENTRETENIMIENTO

¿ CUÁL ES SU LUGAR HOY ?



EL FAMILIAR INGRESA CON EL PACIENTE EN LA HABITACIÓN DEL HOSPITAL LO ACOMPAÑA ASIMILANDO Y ACEPTANDO EL DIAGNÓSTICO Y LA EVOLUCIÓN DE SU ENFERMEDAD AMBOS SON UN APOYO MUTUO PARA AFRONTAR LOS PROBLEMAS E IR ADAPTANDOSE A LA NUEVA SITUACIÓN DE VIDA

ANÁLISIS COMPARATIVO REFERENTES QUE ASPIRAN A UN MODELO SALUD INTEGRAL



**CASA GARRAHAN**  
HOSPITAL PEDIÁTRICO  
ELIZADE | GARRAHAN | GUTIERREZ

**SALA FAMILIAR**  
HOSPITAL PEDIÁTRICO  
SOR MARÍA LUDOVICA

**SAGRADA FAMILIA**  
HOGAR EN CENTRO NACIONAL  
DEL QUEMADO Y CIRUGÍAS

**ALBERGUE**  
DIFERENTES HOSPITALES  
DE LA CIUDAD,  
PACIENTES ONCOLÓGICOS

**ALBERGUE**  
**RONALD MCDONALD**  
HOSPITAL INFANTIL  
UNIVERSITARIO NIÑO JESÚS



**CABA BUENOS AIRES**  
A R G E N T I N A

**LA PLATA**  
PROV. BS. AS. ARGENTINA

**ASUNCIÓN**  
P A R A G U A Y

**VILLA HERMOSA**  
TABASCO MÉXICO

**MADRID**  
E S P A Ñ A

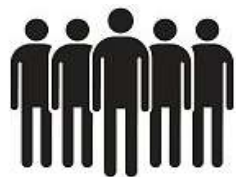

**HOGAR DE NIÑOS**  
PACIENTES NIÑOS  
AMBULATORIOS Y PADRES  
8 6 PERSONAS

**SALA EN HOSPITAL**  
PACIENTES NIÑOS  
AMBULATORIOS Y PADRES  
7 5 PERSONAS

**ALBERGUE**  
17 PACIENTES AMBULATORIOS  
2 3 FAMILIARES  
4 0 PERSONAS

**COMPLEJO**  
**FAMILIARES**  
30.000 PERSONAS MENSUALES  
1 2 0 PERSONAS

**COMPLEJO**  
**FAMILIARES**  
1 7 0 PERSONAS



**ESTADO**  
MINISTERIO DE SALUD PÚBLICO

**FUNDACIONES**  
CASA RONALD MC DONALD  
BANCO PROVINCIA

**ESTADO**  
MINISTERIO DE SALUD PÚBLICO

**ESTADO**  
FONDO GUBERNAMENTAL

**FUNDACION**  
CASA RONALD MC DONALD



**46 HABITACIONES**  
BAÑO PRIVADO  
COCINA LAVADERO

**SALA DE DÍA 8A17HS**  
BAÑOS CON DUCHAS LOCKERS  
COCINA COMEDOR LAVADERO

**2 SECTORES**  
BAÑOS POR SEXO  
COCINA COMEDOR LAVADERO

**HABITACIONES**  
DE HOMBRES Y MUJERES  
BAÑOS POR SEXO  
COCINA COMEDOR LAVADERO

**27 HABITACIONES**  
FAMILIARES DE 3 A 6 PERSONAS  
COCINA Y BAÑO POR HABITACIÓN  
6 COCINAS GRALES COMEDOR  
LAVADERO PARKING



**TALLERES EDUCATIVOS**  
TALLERES FORMACIÓN  
SALA DE ESTAR JUEGOS  
COMPUTACIÓN LECTURA  
PATIOS JUEGOS DE PLAZA

**TALLERES INTEGRACIÓN**  
RECREACIÓN  
SALA DE TELEVISIÓN  
DESCANSO  
3 0 0 M 2

**ÁREAS DESCANSO**  
RECREACIÓN  
PATIOS EXTERIORES

**ÁREAS RECREATIVAS**  
ACTIVIDADES Y TERAPIAS  
OCUPACIONALES

**ÁREAS RECREATIVAS**  
2 SALAS DE ESTAR  
SALA JUEGOS INFANTILES  
BIBLIOTECA COMPUTADORAS  
PATIOS EXTERIORES TERRAZA JARDÍN  
GIMNASIO TALLERES  
3 0 0 0 M 2





**DESARROLLO ARQUITECTÓNICO**

**PROYECTO CIUDAD**



MODELO DE VALIDEZ GENERAL QUE ABSORBE NECESIDAD PLANTEADA | SISTEMA DE SALUD VISIÓN INTEGRAL

PROGRAMA IDEAL

INCORPORAR PROGRAMA AL HOSPITAL "TIPO" CONVENCIONAL

RESIDENCIA FAMILIARES PROPUESTA PROGRAMÁTICA

HABITAR

RESOLVER NECESIDADES BÁSICAS

CONTENER

INTERVENCIÓN PSICOLÓGICA PROFESIONAL

COMUNIDAD

PERTENENCIA UN CONJUNTO MISMA SITUACIÓN

EDUCACIÓN

ASESORAMIENTO PREVENCIÓN CAPACITACIÓN

RECREACIÓN

DISMINUCIÓN ESTRÉS EQUILIBRIO EMOCIONAL

MODELO IDEAL

MODELO DE VALIDEZ GENERAL

DOS VOLÚMENES

RESIDENCIA EQUIPAMIENTO

INDEPENDIENTES

PROYECTO PROGRAMA ESTRUCTURA

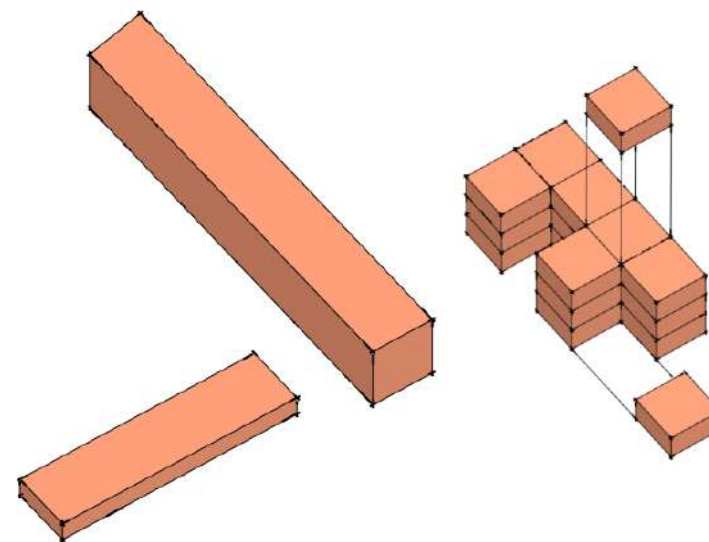

MÓDULO FACILITADOR

ADAPTACIÓN AL ENTORNO CRECIMIENTO

NUEVOS ESPACIOS URBANOS

APORTE A LA CIUDAD PLAZA PASANTE

NECESIDAD CONTEXTUAL

ADAPTACIÓN ESPECÍFICA

¿A QUÉ EQUIPAMIENTO RESPONDE?

¿CUAL ES LÍMITE LA ESCALA?

¿CUÁLES SON LAS NECESIDADES?

¿CÓMO ES EL ESPACIO URBANO LIBRE?

RESIDENCIA + EQUIPAMIENTO

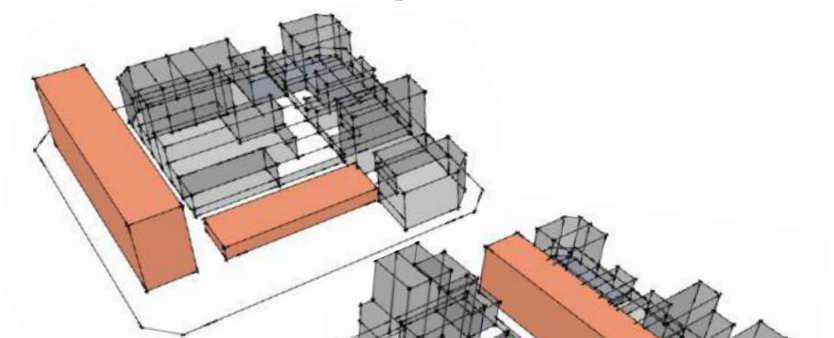

RESIDENCIA

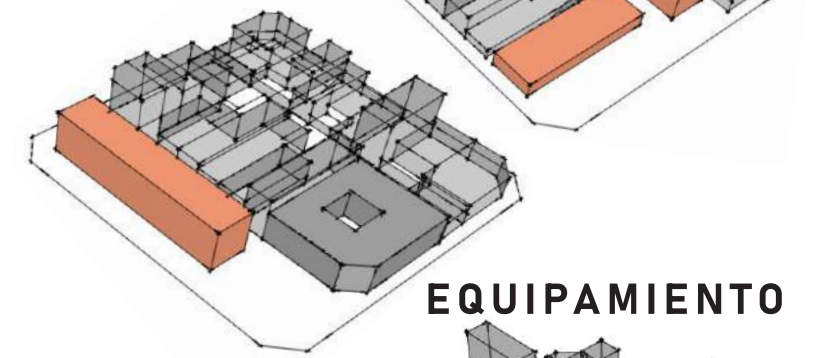

EQUIPAMIENTO

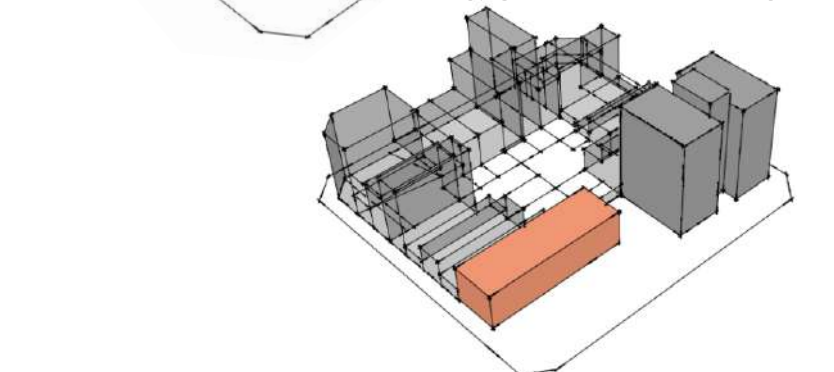



ANÁLISIS

SITIO

PROGRAMA HOSPITAL

PROBLEMÁTICA EXISTENTE

CAPITAL BS. AS.  
LA PLATA

CENTRO DE ATENCIÓN  
MÉDICA PRINCIPAL

CENSO 2010 CONSIDERA

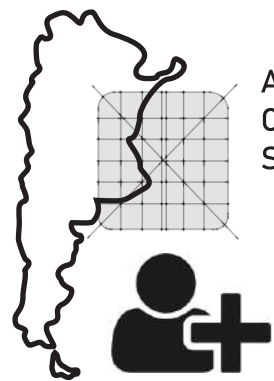

14 MILLONES DE ARGENTINOS NO CUENTAN CON NINGÚN TIPO DE OBRA SOCIAL O PLAN DE SALUD

46% OBRA SOCIAL  
16% ALGÚN TIPO DE PREPAGA  
2% PLAN ESTATAL DE SALUD  
36% NO CUENTA CON NADA

GRAN DEMANDA DE LOS HOSPITALES PÚBLICOS

HOSPITAL INTERZONAL GENERAL DE AGUDOS  
GENERAL JOSÉ DE SAN MARTÍN

CENTRO REFERENTE DE DERIVACIÓN DE LA PROVINCIA DE BS.AS. ALTA COMPLEJIDAD

PRIMEROS LUGARES A NIVEL NACIONAL  
AV.1 E/ 69 Y AV.72

1884 CRECIMIENTO DESMEDIDO  
SUMATORIA DE PABELLONES

FONDOS DE PROVINCIA

34 SERVICIOS MÉDICOS  
HOSPITAL ESCUELA HELIPUERTO

AL AÑO 12.000 INTERNACIONES  
3.200 PARTOS

EQUIPAMIENTO EXISTENTE  
DORMICENTRO

¿QUÉ LUGAR OCUPA EL FAMILIAR?

MISMO LUGAR 3 FUNCIONES

+ DORMI CENTRO PARA FAMILIARES

+ CENTRO DE DÍA PARA PACIENTES AMBULANTES

+ CENTRO DE MADRES PARA NEONATOLOGÍA

¿QUÉ OFRECE?

1 ÁREA DE ESTAR	1 BAÑO
8 HABITACIONES	1 COCINA

DENTRO DEL CASCO URBANO  
10 HOSPITALES PÚBLICOS

PORCIÓN DE LA CIUDAD  
6 MANZANAS

HOSPITAL SAN MARTÍN  
16 PABELLONES

DORMICENTRO  
18 PLAZAS



¿ES SUFICIENTE EL EQUIPAMIENTO EXISTENTE EN RELACIÓN A LA ESCALA DEL HOSPITAL Y A LA DENSIDAD POBLACIONAL QUE CONVOCA?



INSERCIÓN URBANA EN EL ÁREA ESPECÍFICA

SECTOR A INTERVENIR

INSERCIÓN URBANA

MODELO DE VALIDEZ

MANZANA DEGRADADA

CONSOLIDACIÓN MANZANA

DIFERENTES INTERACCIONES

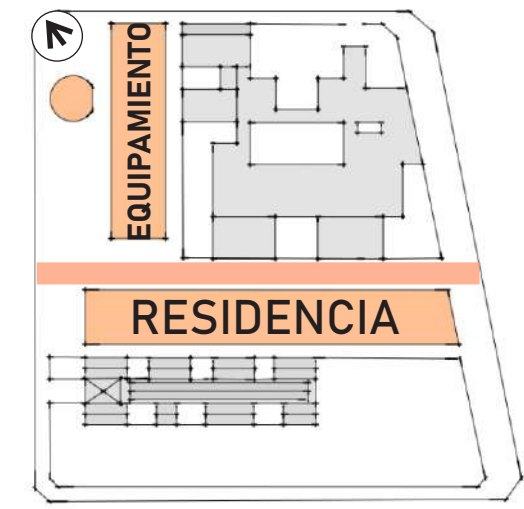
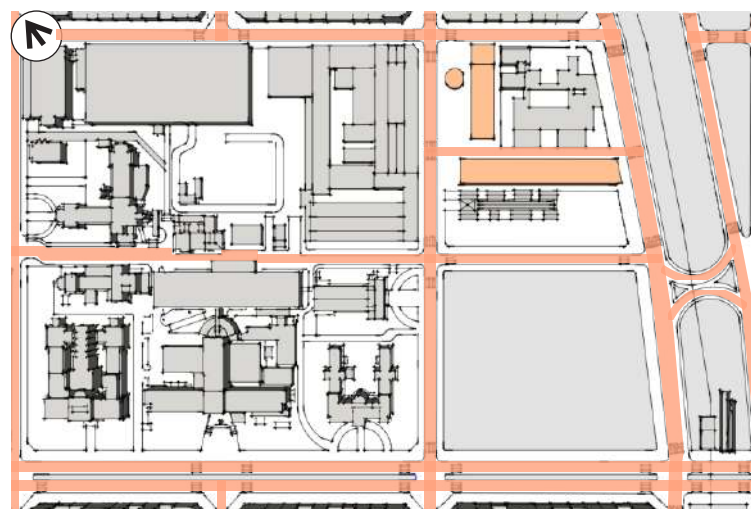

TERRENO VACANTE EN DESUSO  
5600 M2

COMPLETAMIENTO DEL  
TEJIDO URBANO

RESIDENCIA  
CONTENIDO ENTRE PRE EXISTENCIAS

PRE EXISTENCIAS  
COLEGIO PÚBLICO | PABELLÓN DEL HOSPITAL DE  
REHABILITACIÓN CONSUMO ESTUPEFACIENTES  
ZONA RESIDENCIAL U/R1

POTENCIALIZAR LA ZONA  
REVITALIZADOR BARRIAL

EQUIPAMIENTO  
EXPUESTO A LA CIUDAD AL PEATÓN

C O N E C T I V I D A D

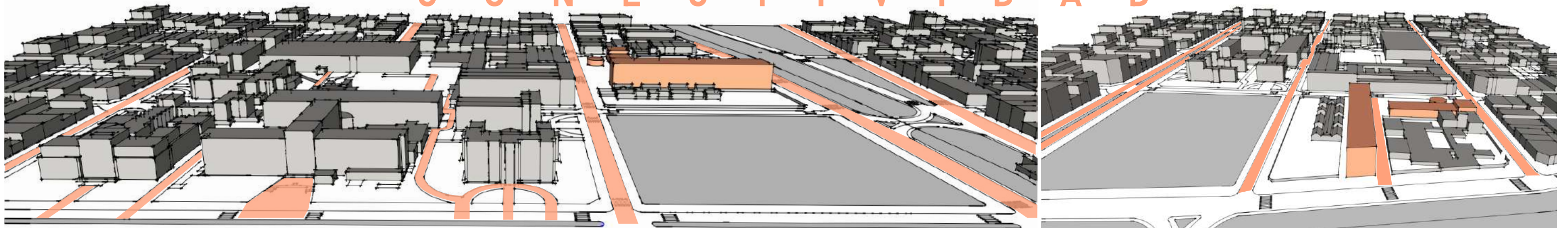

FORMA PARTE DEL **PERFIL URBANO** DEL HOSPITAL VISIBLE DESDE AVENIDA 1  
**ACCESO DIRECTO** DESDE AVENIDA 1 Y DESDE CIRCUNVALACIÓN  
ABSORBE LA **ESCALA** DEL ENTORNO INMEDIATO: HOSPITAL Y CIUDAD

SE INTEGRA A LA **ESTRUCTURA PABELLONES**  
INSERCIÓN DENTRO DEL **TEJIDO** DEL HOSPITAL  
MANZANA QUE SE **ATRAVIESA**



OPERACIONES PROYECTUALES GENERALES EN LOS DOS VOLÚMENES

**V O L Ú M E N E S**  
**I N D E P E N D I E N T E S**  
DISPOSICIÓN FORMA "L"

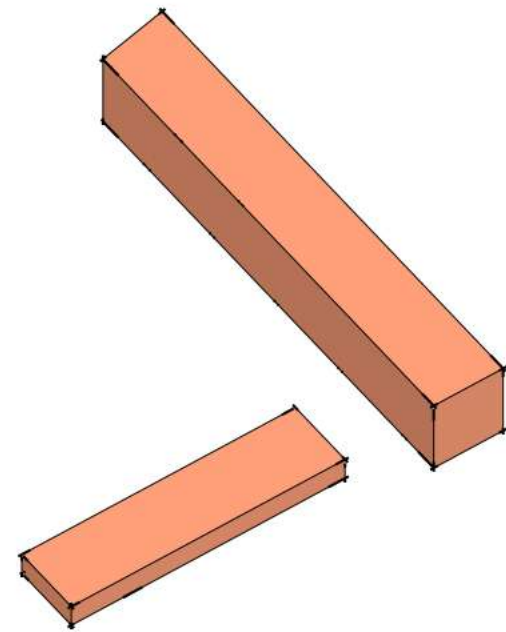

**¿ QU É G E N E R A N ?**  
**E Q U I P A M I E N T O**  
PLAZA URBANA RELACIÓN DIRECTA CON LA CIUDAD

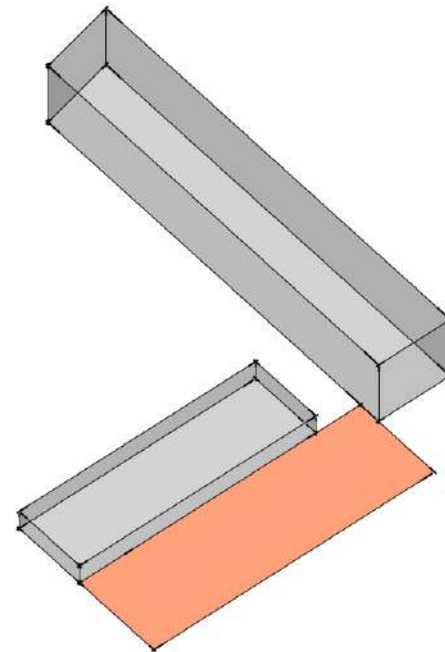

**R E S I D E N C I A**  
PASANTE URBANA RELACIÓN CONTENIDA CON LA CIUDAD

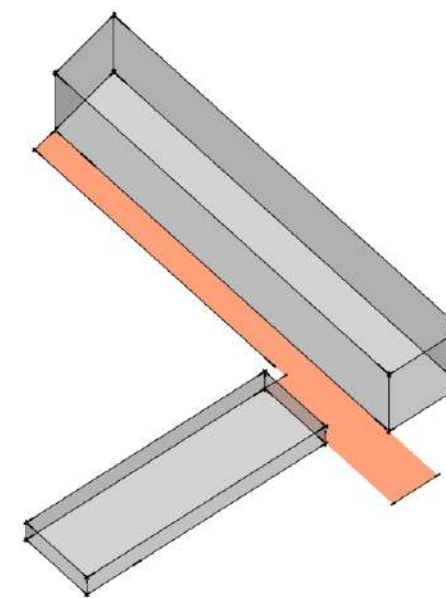

**U S O D E L C O M P L E T O**  
PROPUESTA QUE DIALOGA CON LA CIUDAD

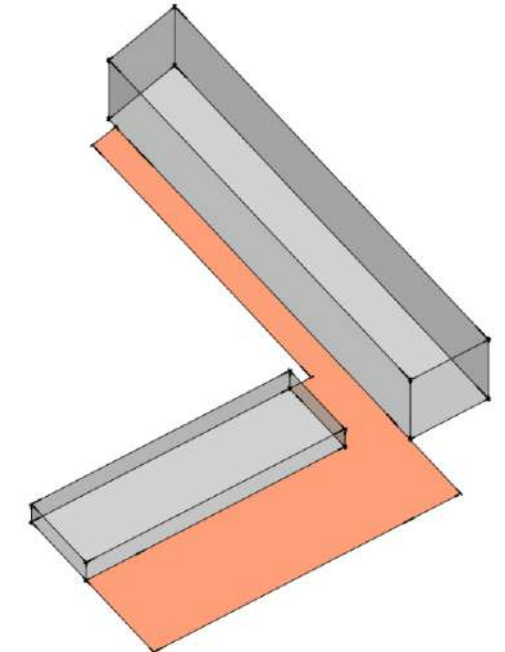

**V A C Í O S**  
**I N T E R I O R E X T E R I O R**  
EL EXTERIOR SE INCORPORA AL INTERIOR | SE ROMPE LO COMPACTO

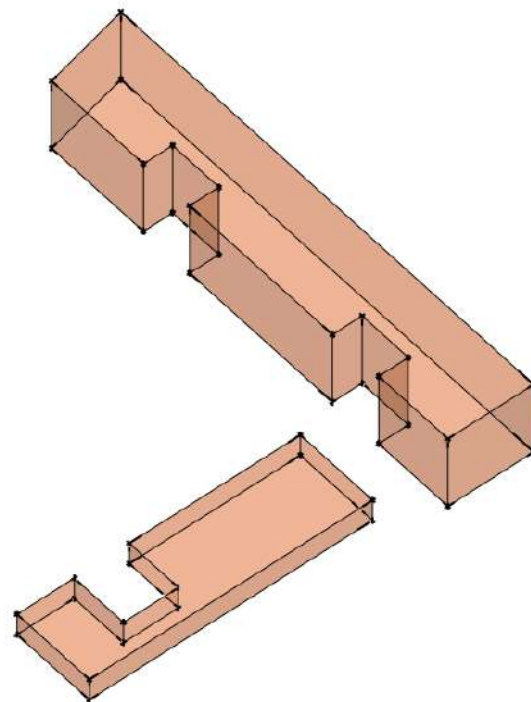

**E L E M E N T O S Q U E S E I N C O R P O R A N**  
**N Ú C L E O S P R I N C I P A L E S**  
ESTRUCTURAN EL ESPACIO RESIDENCIA

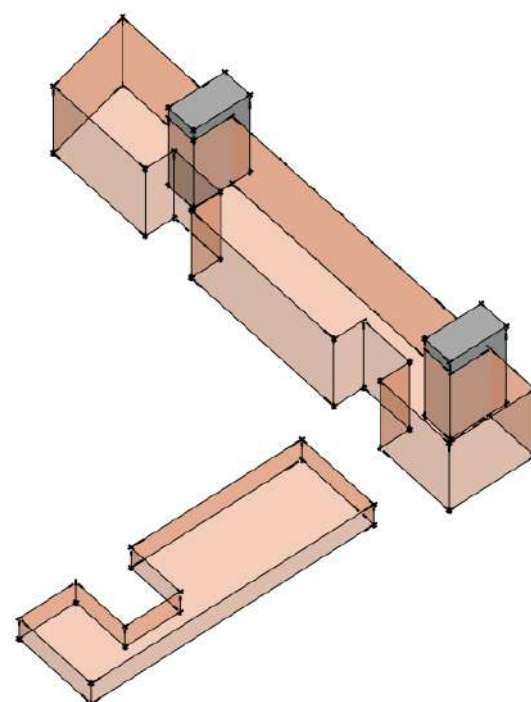

**S U M A T O R I A P R O G R A M A**  
POTENCIALIZAN EL EQUIPAMIENTO

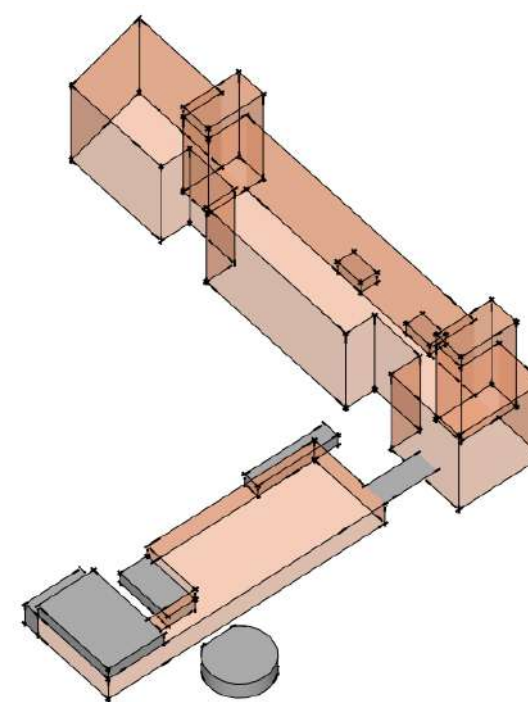

**T E R R A Z A S J A R D Í N**  
**V E R D E E N A L T U R A**  
DEVOLUCIÓN A LA CIUDAD  
EQUIPAMIENTO TERRAZA RECREATIVA RESIDENCIA TERRAZA OCIO

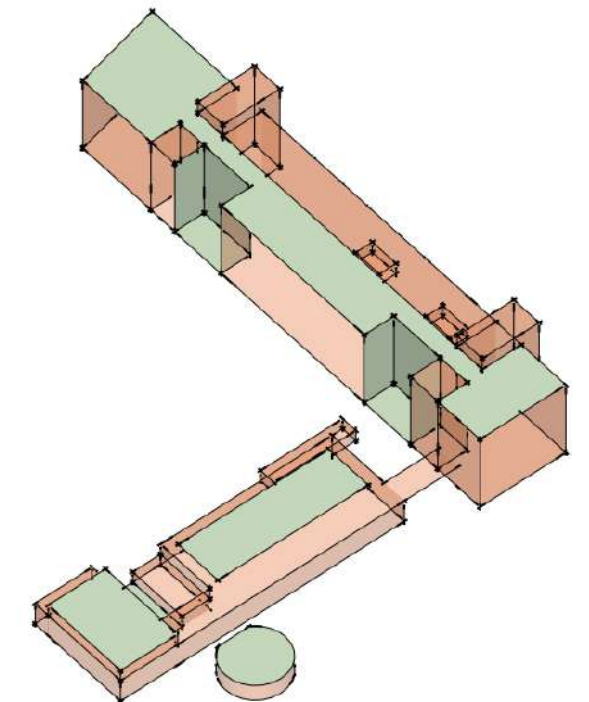

PROPUESTA PROGRAMA GENERAL RESPUESTA A DIFERENTES USUARIOS

HOSPITAL PÚBLICO

SISTEMA DE SALUD PÚBLICO INTEGRAL

PROPUESTA FAMILIARES

PROGRAMA ESPECÍFICO  
RESIDENCIA

PROGRAMA RECREATIVO  
EQUIPAMIENTO

RESIDENCIA  
EQUIPAMIENTO

ALOJAR Y CUBRIR  
NECESIDADES BÁSICAS

FUNCIÓN

ACTIVIDADES RECREATIVAS  
TERAPÉUTICO EMOCIONAL  
EDUCACIÓN PREVENCIÓN

PROGRAMAS  
COMUNES

FAMILIARES DE PACIENTES INTERNADOS  
MADRES DEL ÁREA DE NEONATOLOGÍA  
FACILITADORES DE LA RESIDENCIA  
PROFESIONALES ADMINISTRACIÓN

USUARIO

FAMILIARES DE PACIENTES INTERNADOS  
MADRES DEL ÁREA DE NEONATOLOGÍA  
FACILITADORES DE LAS ACTIVIDADES  
PROFESIONALES DEL HOSPITAL  
CIUDADANOS

UNIDADES HABITACIONALES  
SERVICIOS COMUNES  
TERRAZA OCIO

PROGRAMA

TALLERES RECREATIVOS  
BAR ARTICULADOR URBANO  
SALA COMUNICACIÓN  
TERRAZA CULTIVO





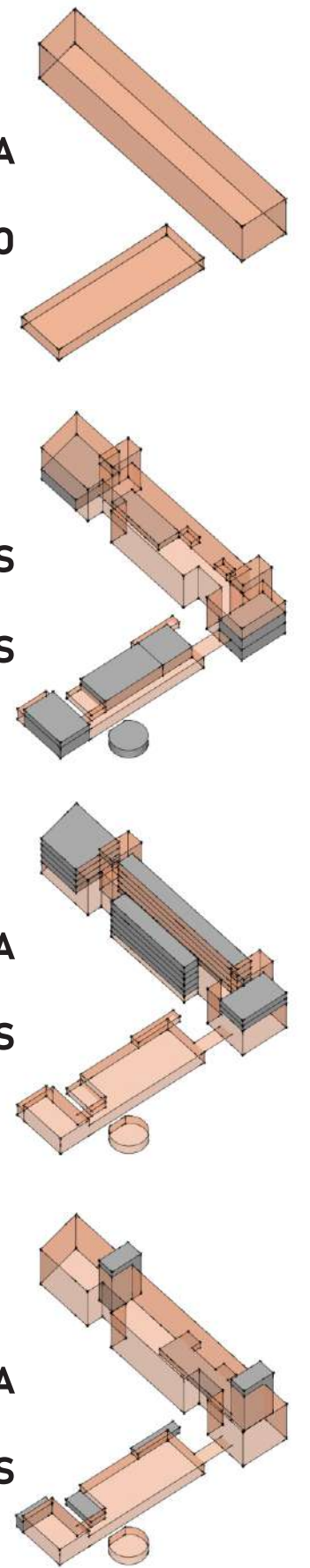
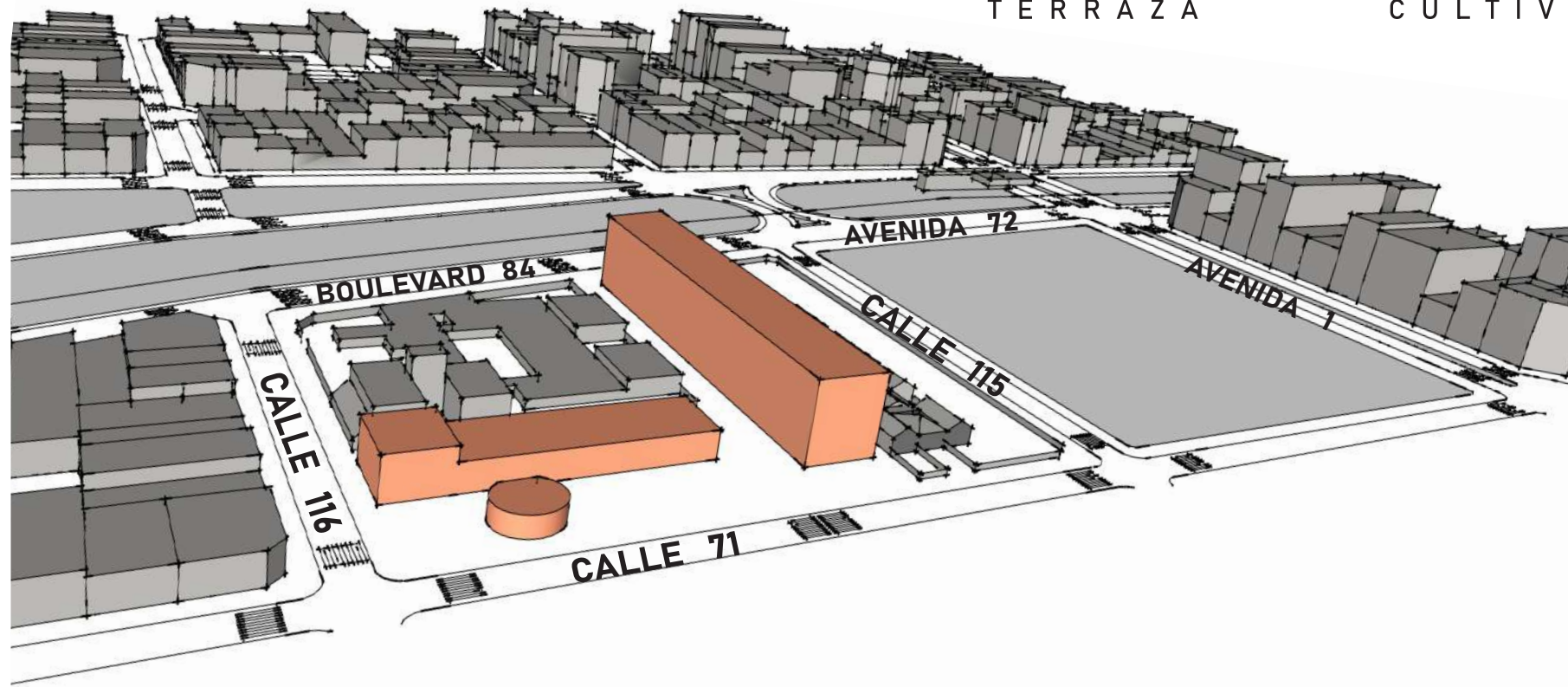





PROGRAMA  
HABITACIONES

PROGRAMA  
SERVICIOS





NIVEL + 0,00 2360 M<sup>2</sup>  
 INTERCAMBIO URBANO  
 SOCIABILIZACIÓN

-  BIBLIOTECA 253 M<sup>2</sup>
-  DEPOSITO LIBROS 32 M<sup>2</sup>
-  COMEDOR COMUNITARIO 56 M<sup>2</sup>
-  COCINA LAVADERO 56 M<sup>2</sup>
-  GUARDERÍA 75 M<sup>2</sup>
-  2 CONSULTORIOS PSICOLÓGICOS ENFERMERÍA 56 M<sup>2</sup>
-  ÁREA DE ESPERA 90 M<sup>2</sup>
-  SALA DE REUNIONES 36 M<sup>2</sup>
-  RECEPCIÓN 36 M<sup>2</sup>
-  DIRECCIÓN 32 M<sup>2</sup>
-  HALL ACCESO PPAL 120 M<sup>2</sup>

-  BAR ARTICULADOR 120 M<sup>2</sup>
-  SERVICIO COCINA 56 M<sup>2</sup>
-  GRAN PABELLÓN 4 TALLERES CALLE EXPOSICIONES 600 M<sup>2</sup>
-  SERVICIO DEPÓSITO 74 M<sup>2</sup>
-  PATIO ACCESO A LA TERRAZA CULTIVO Y AL SALÓN MULTIUSOS
-  SALÓN MULTIMEDIA COMUNICACIÓN RECREACIÓN 240 M<sup>2</sup>
-  SALÓN MUSICAL 110 M<sup>2</sup>

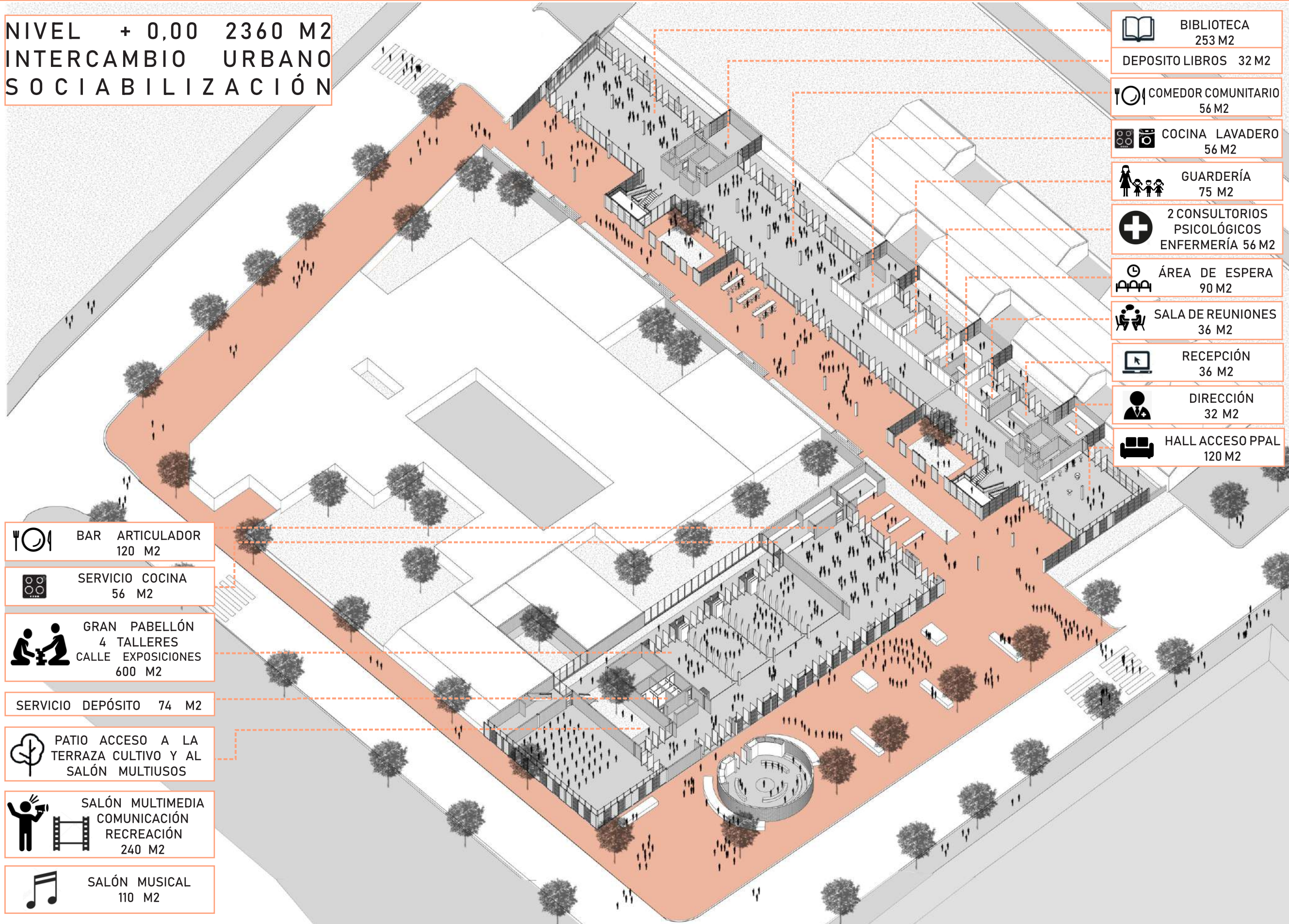



NIVEL + 2, 70 1100 M<sup>2</sup>  
HABITAR EN CONJUNTO

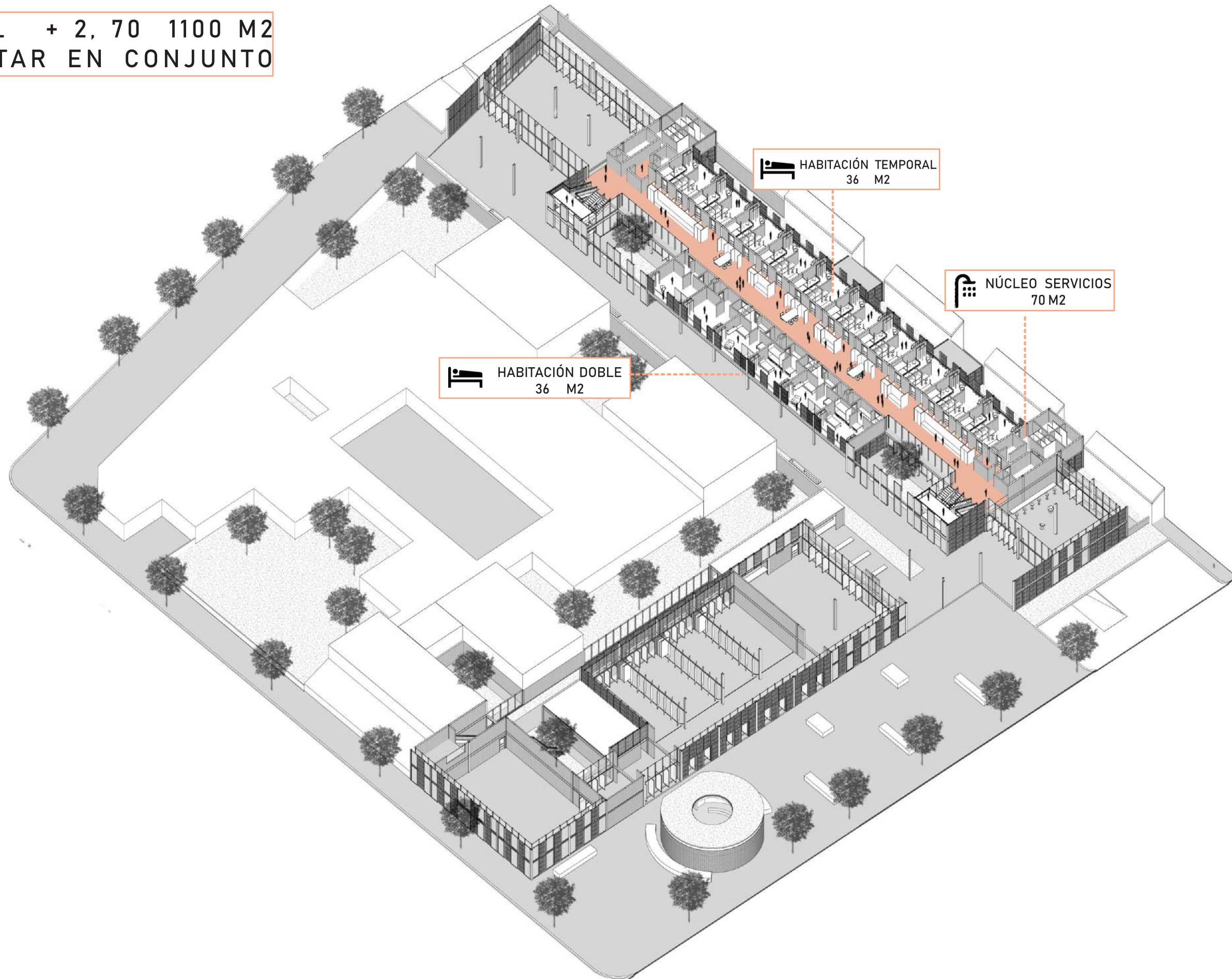



**NIVEL + 5, 70 2700 M<sup>2</sup>**  
**INTERACCIÓN COLECTIVA**

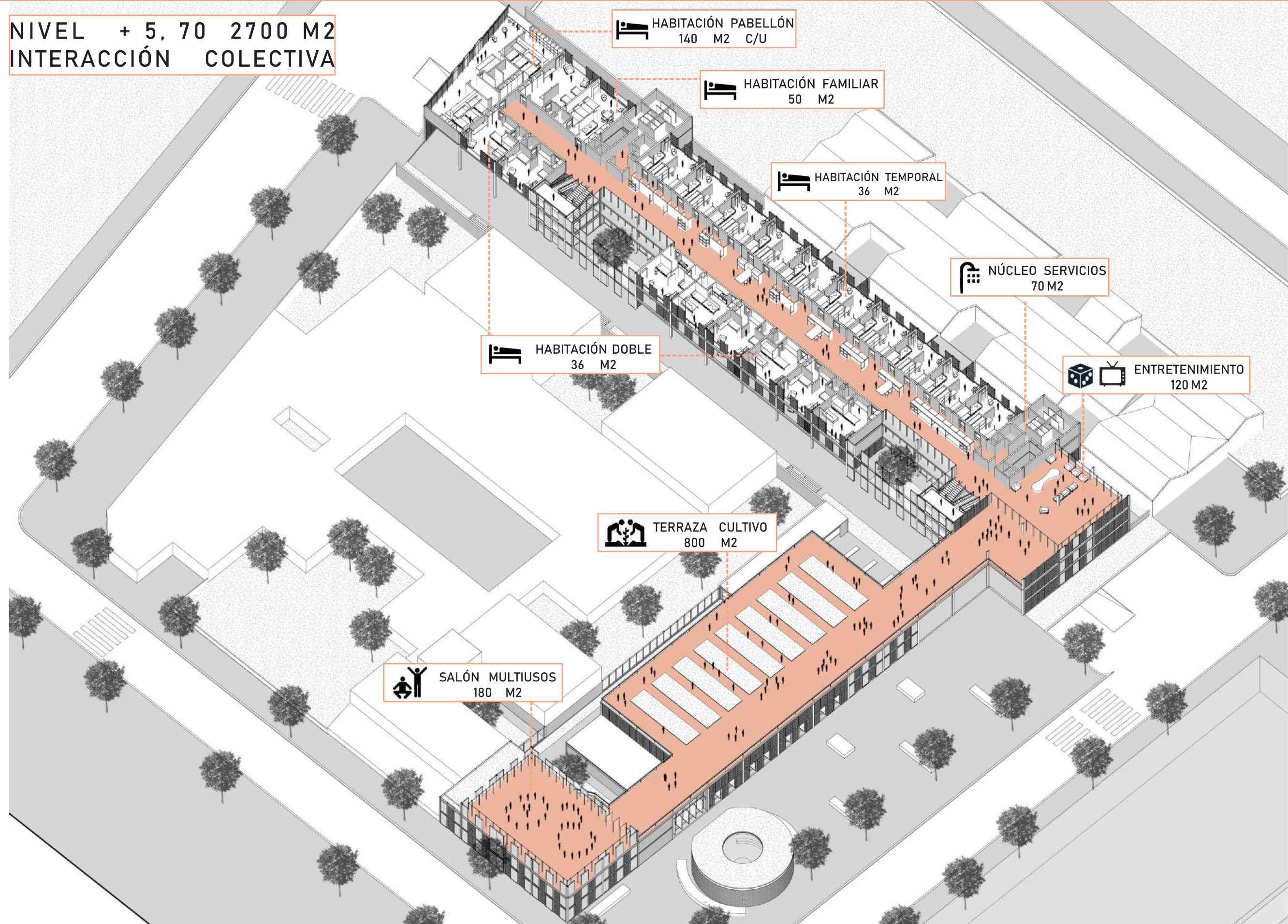



NIVEL + 8, 70 1440 M<sup>2</sup>  
HABITAR EN CONJUNTO

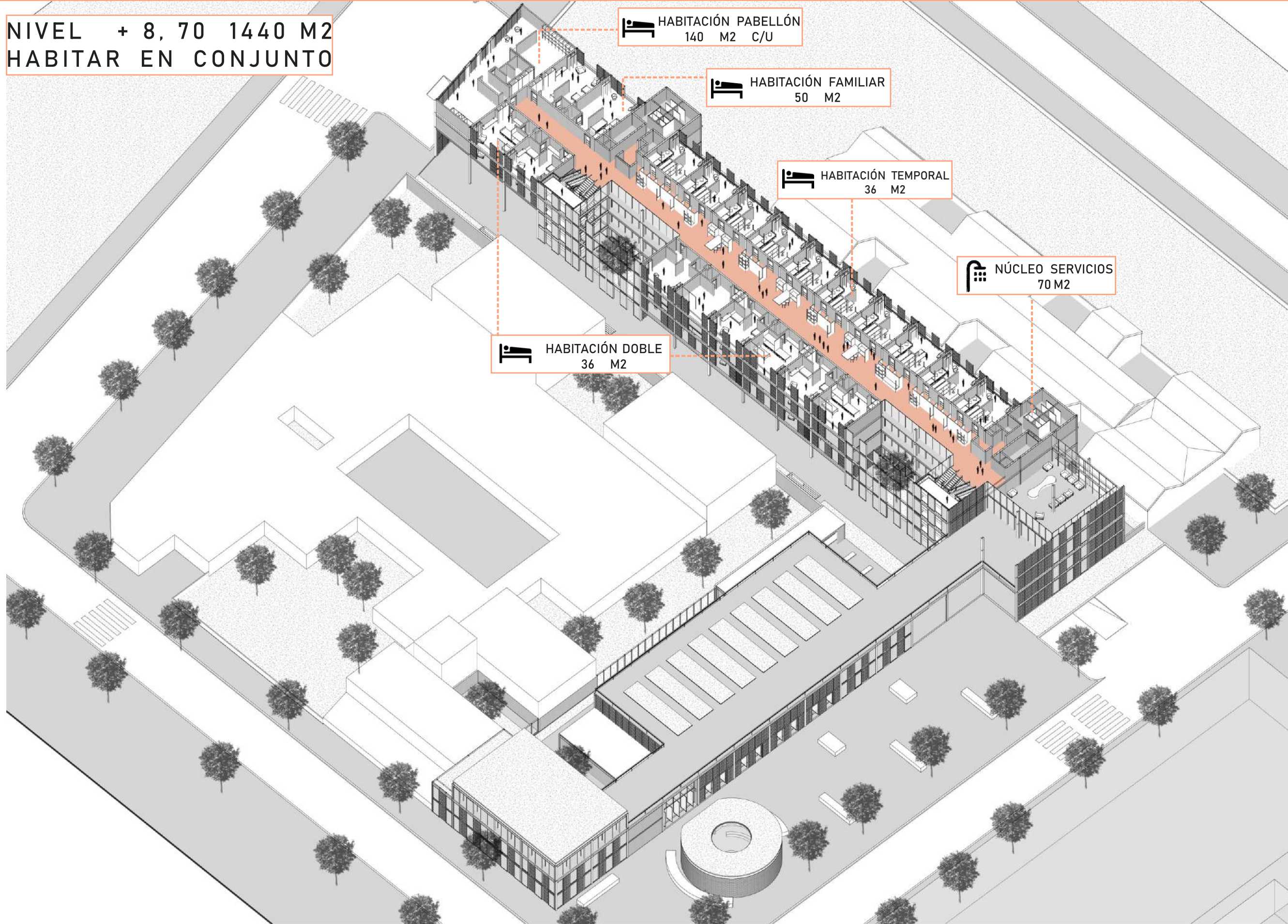



NIVEL +11,70 | +14,70 1700 M<sup>2</sup>  
HABITAR EN CONJUNTO

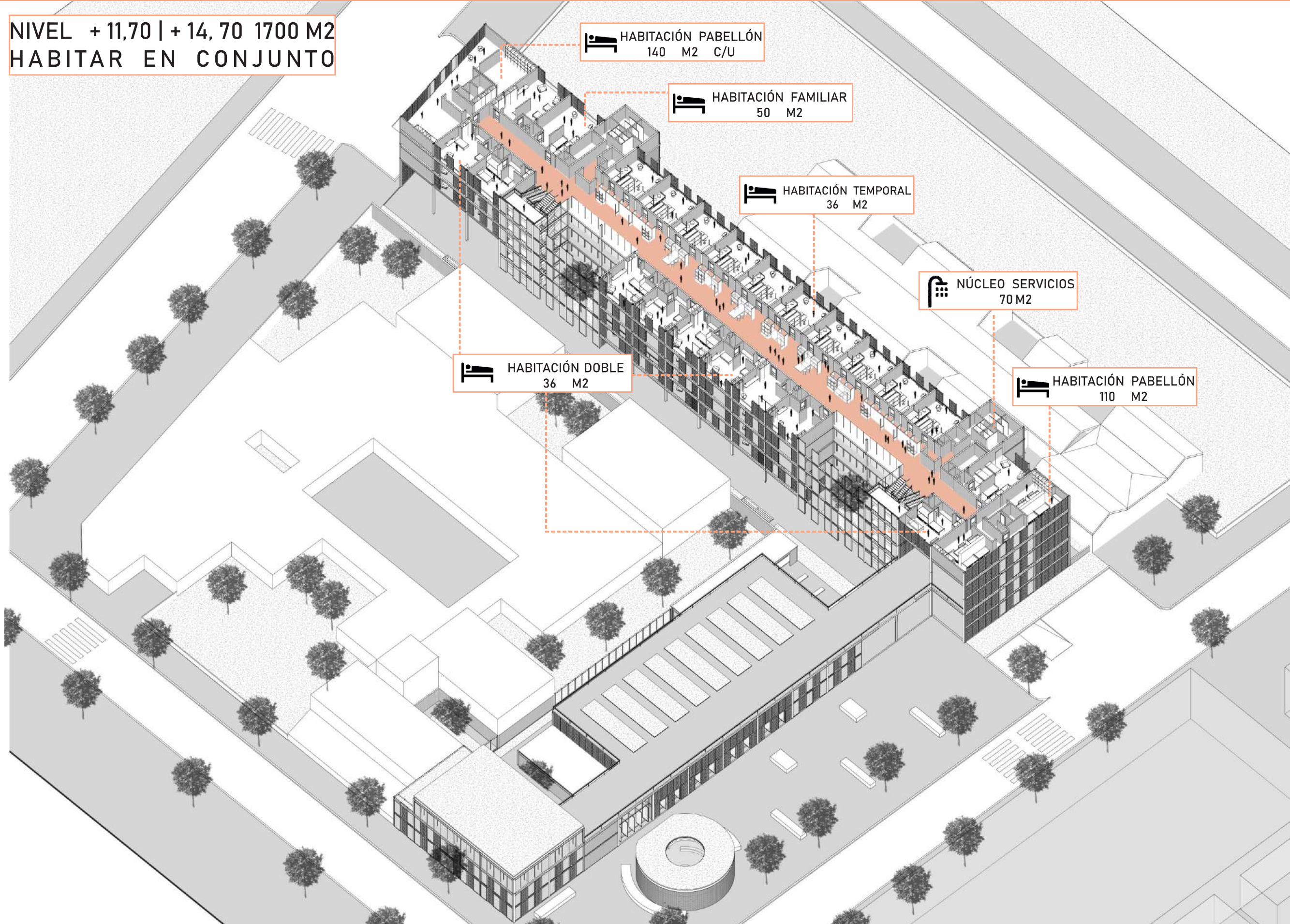



NIVEL + 17,70 1700M<sup>2</sup>  
TERRAZA JARDÍN OCIO  
MIRADOR URBANO

TERRAZA SEMICUBIERTA  
500 M<sup>2</sup>

TERRAZA VERDE  
1200 M<sup>2</sup>

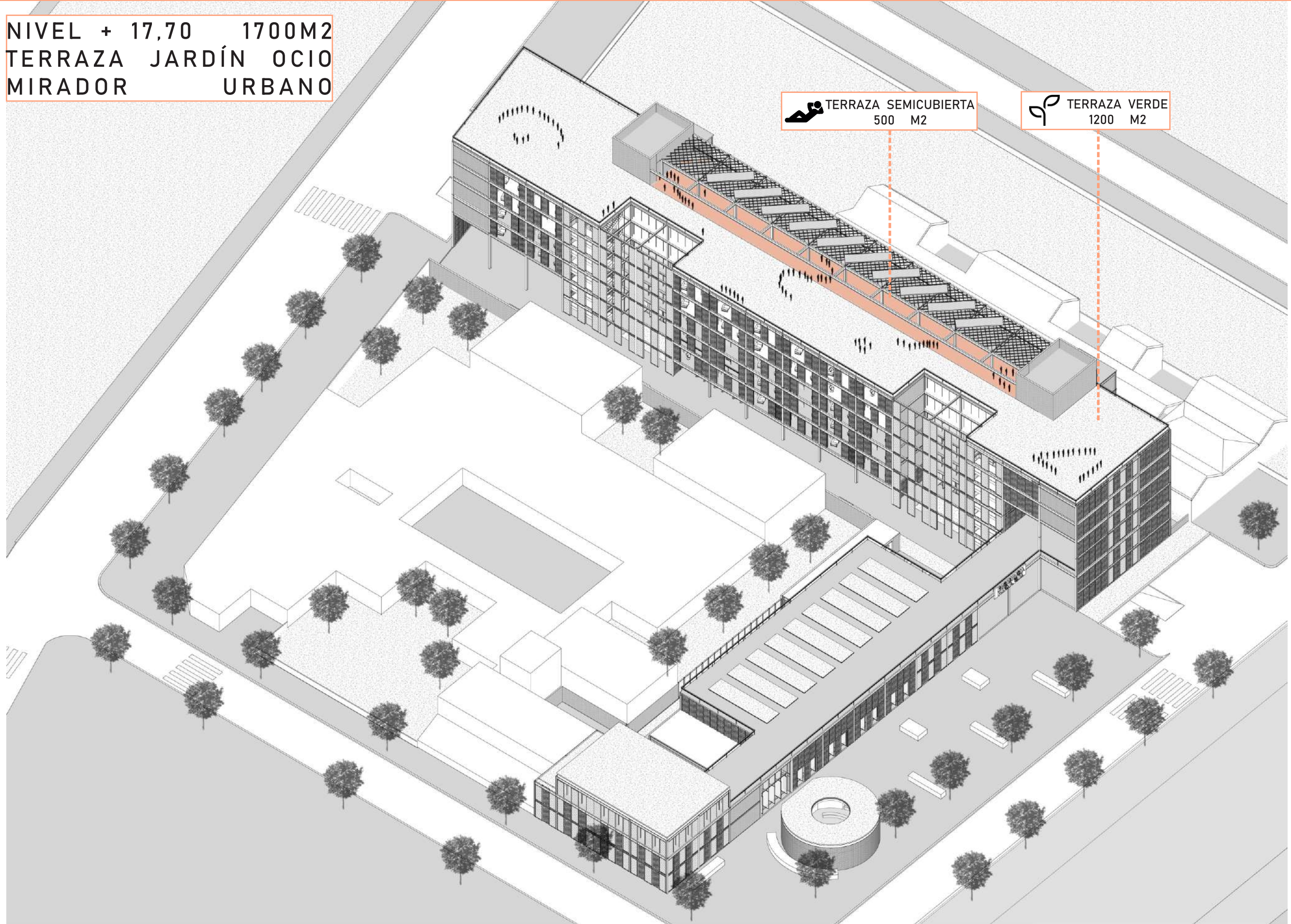







# RESIDENCIA FAMILIARES COMO NUEVO PARADIGMA INTEGRAL DE LA SALUD

Modelo de validez general como incorporación a programas en relación al sistema salud público

PFC | SMCR

Camila Pecina

34045/2 | 2018

# 18

DESARROLLO ARQUITECTURA PROYECTO

PLANTA +0,00

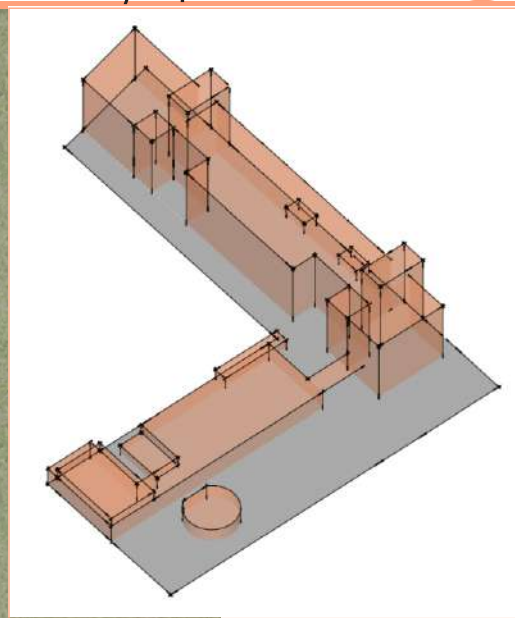
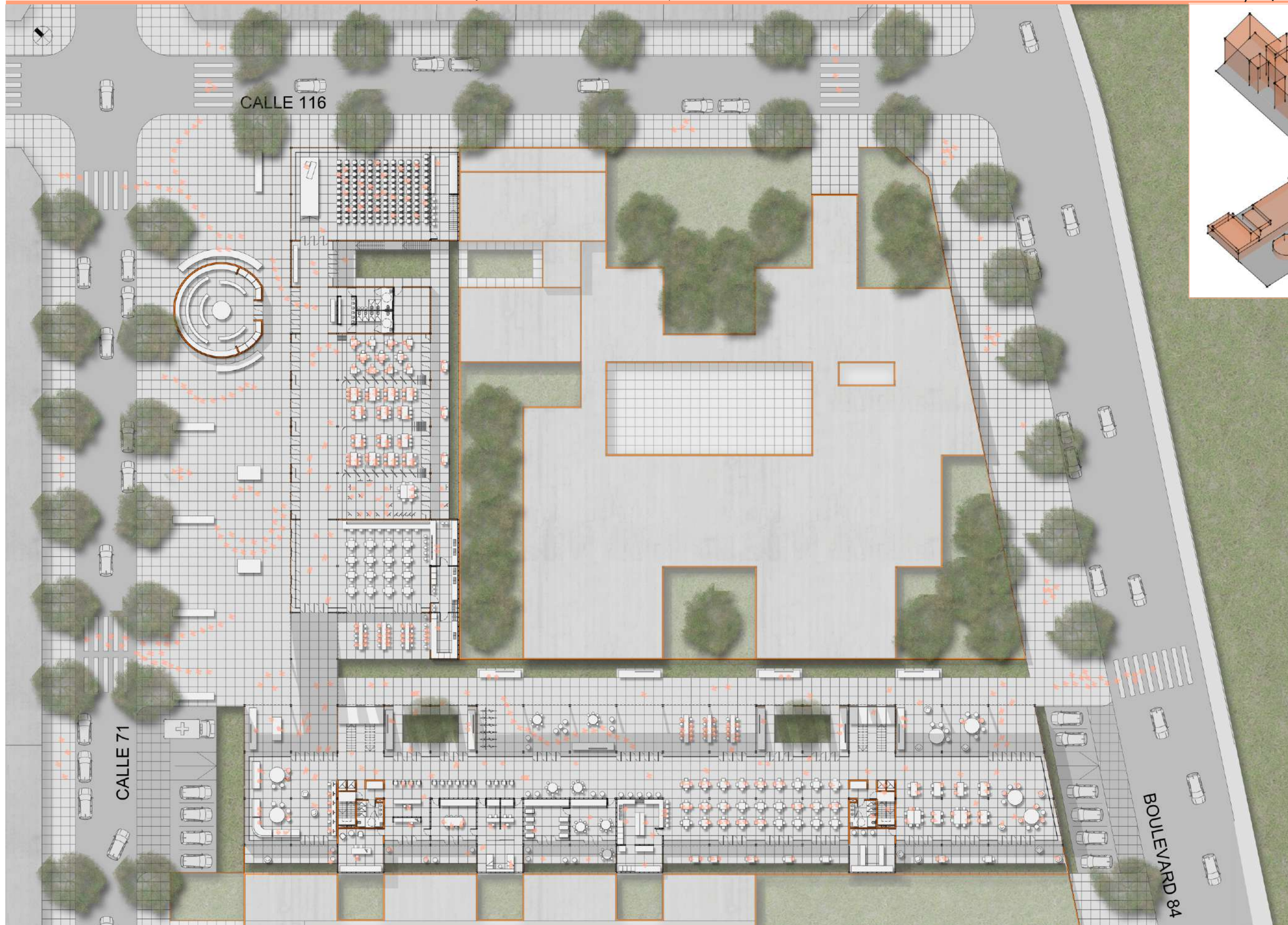



# RESIDENCIA FAMILIARES COMO NUEVO PARADIGMA INTEGRAL DE LA SALUD

Modelo de validez general como incorporación a programas en relación al sistema salud público

PFC | SMCR

Camila Pecina

34045/2 | 2018

19

DESARROLLO ARQUITECTURA PROYECTO

PLANTA +2.70

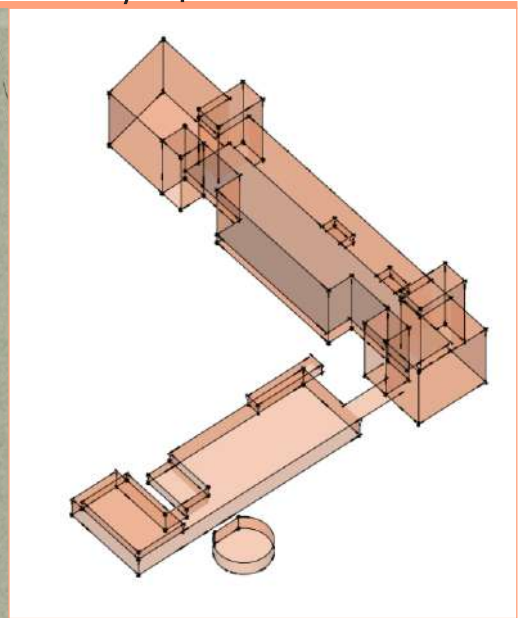
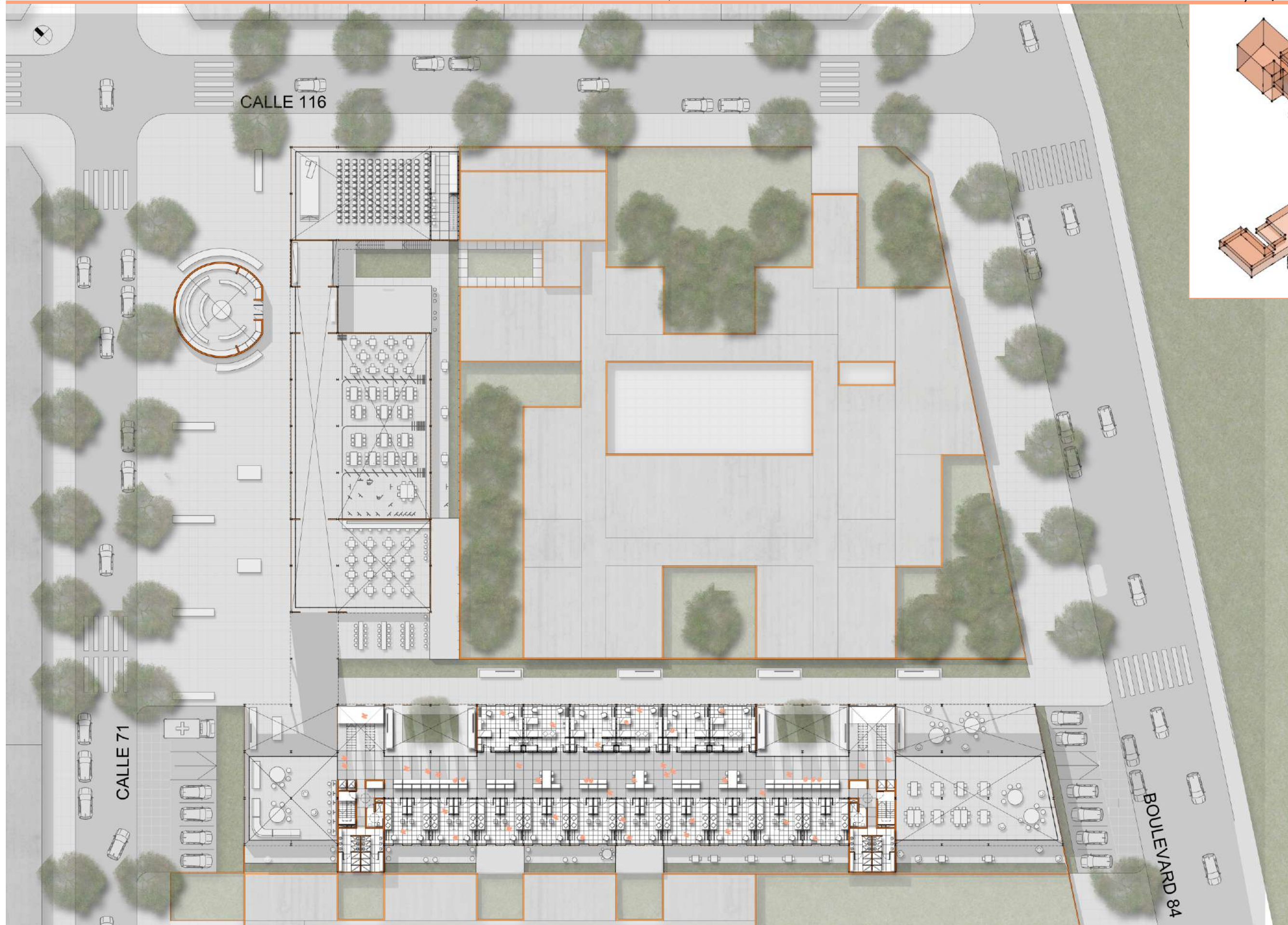



# RESIDENCIA FAMILIARES COMO NUEVO PARADIGMA INTEGRAL DE LA SALUD

Modelo de validez general como incorporación a programas en relación al sistema salud público

DESARROLLO ARQUITECTURA PROYECTO | PLANTA +5,70

PFC | SMCR

Camila Pecina

34045/2 | 2018

# 20

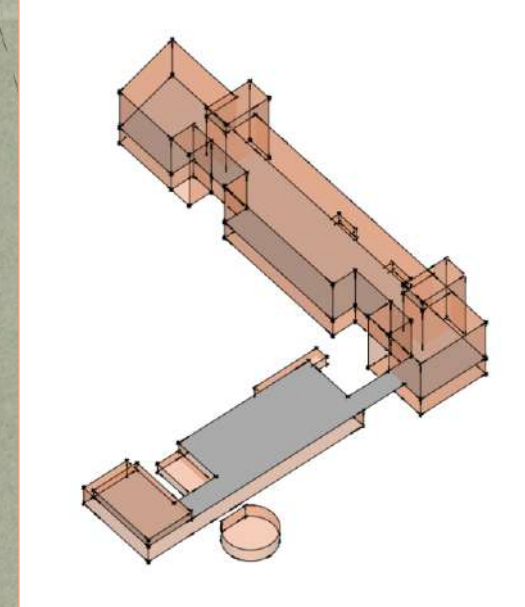
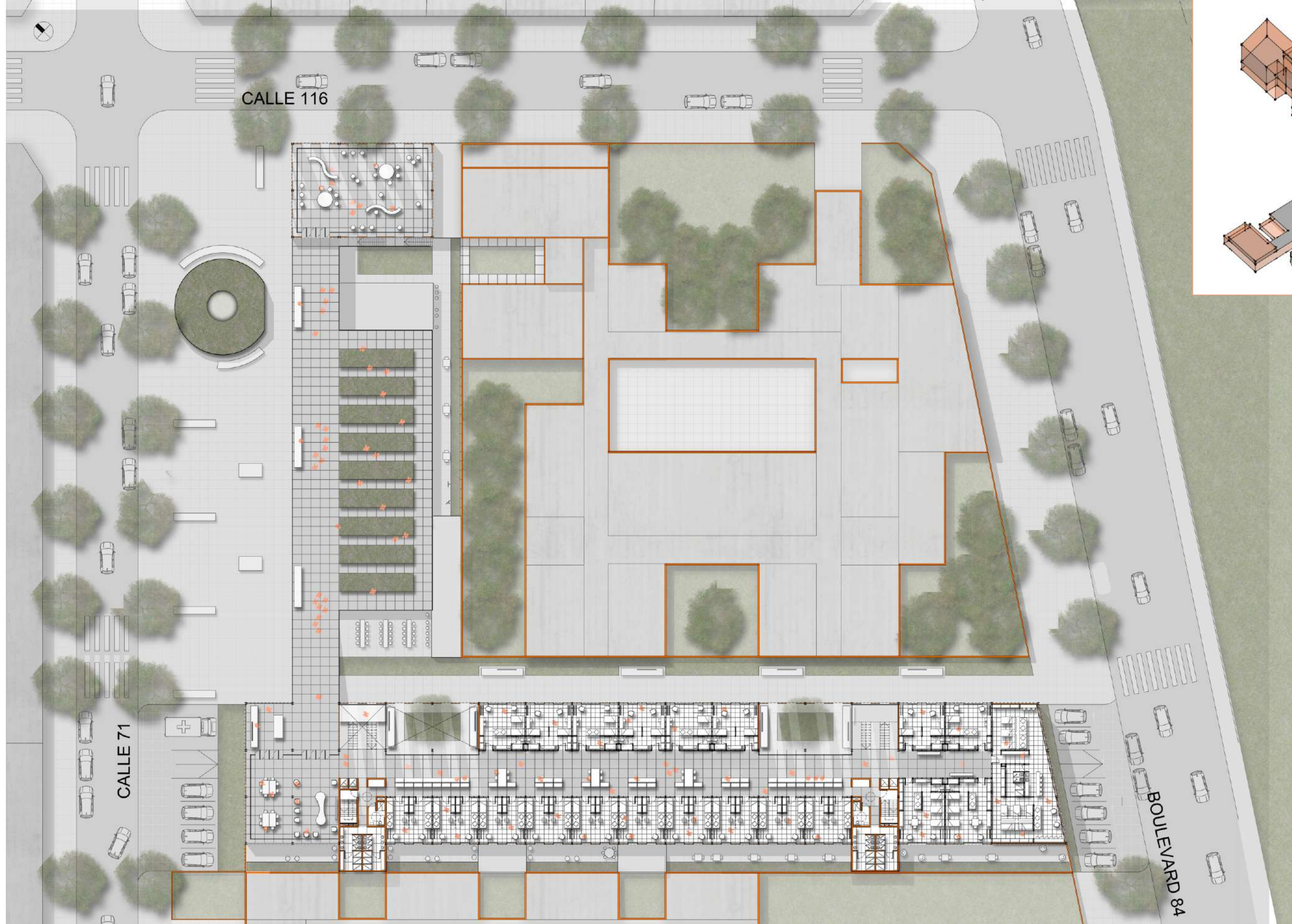



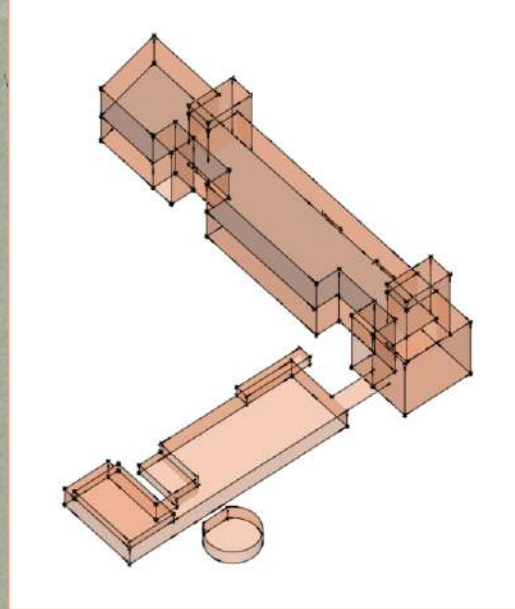
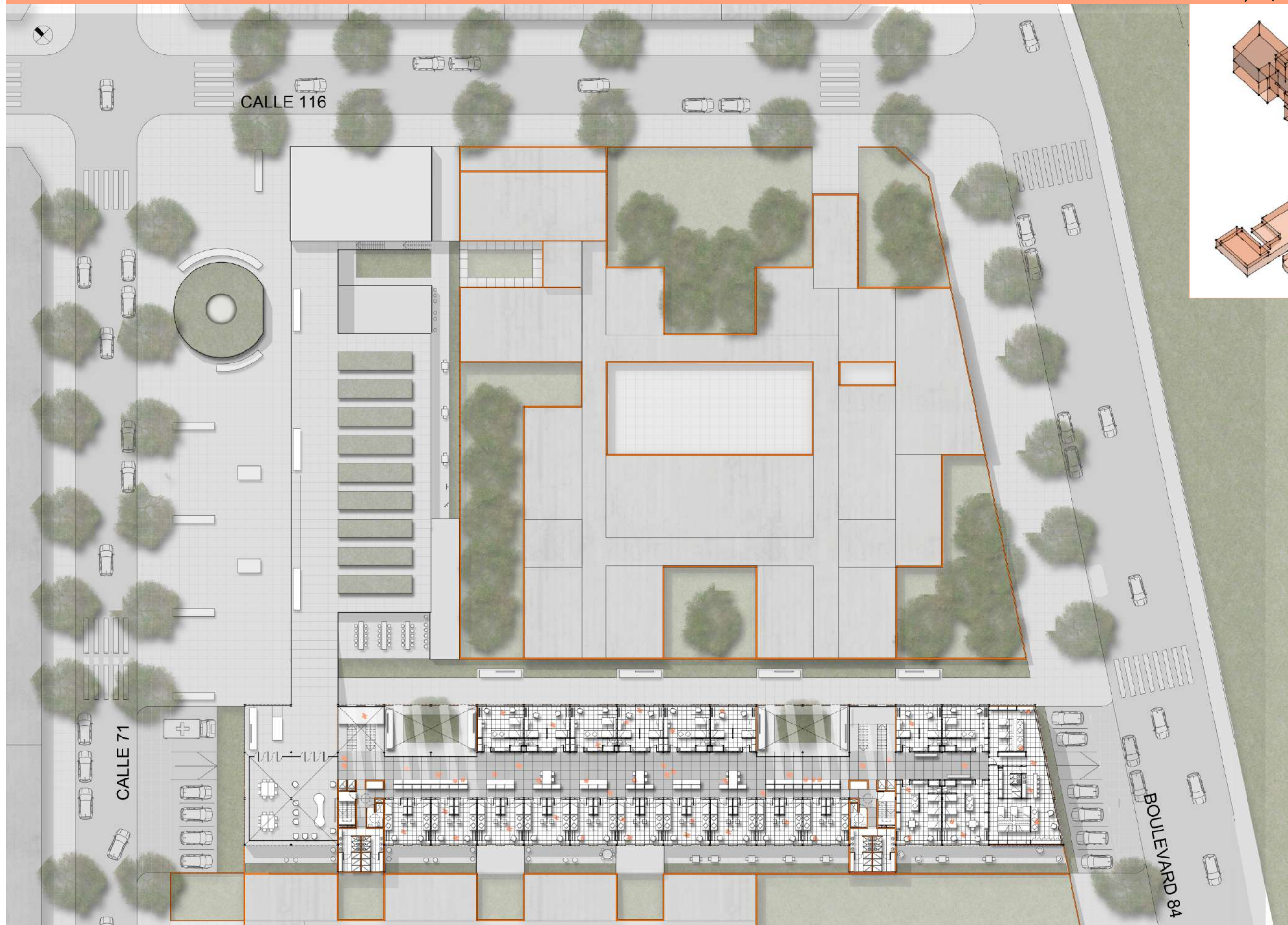



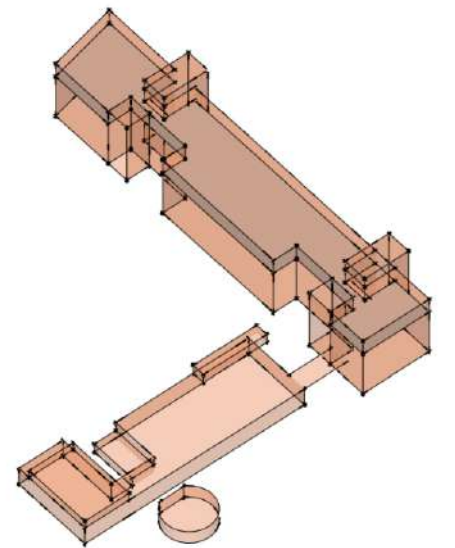
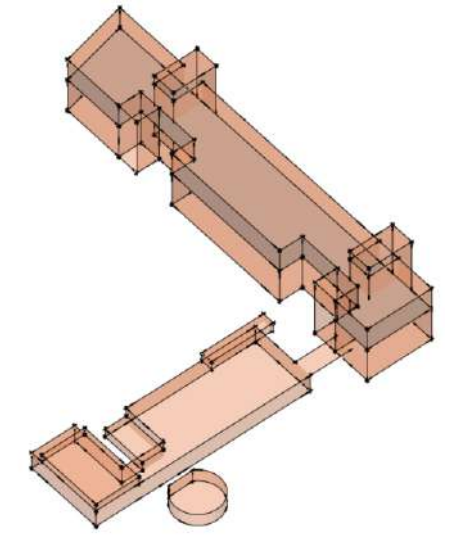
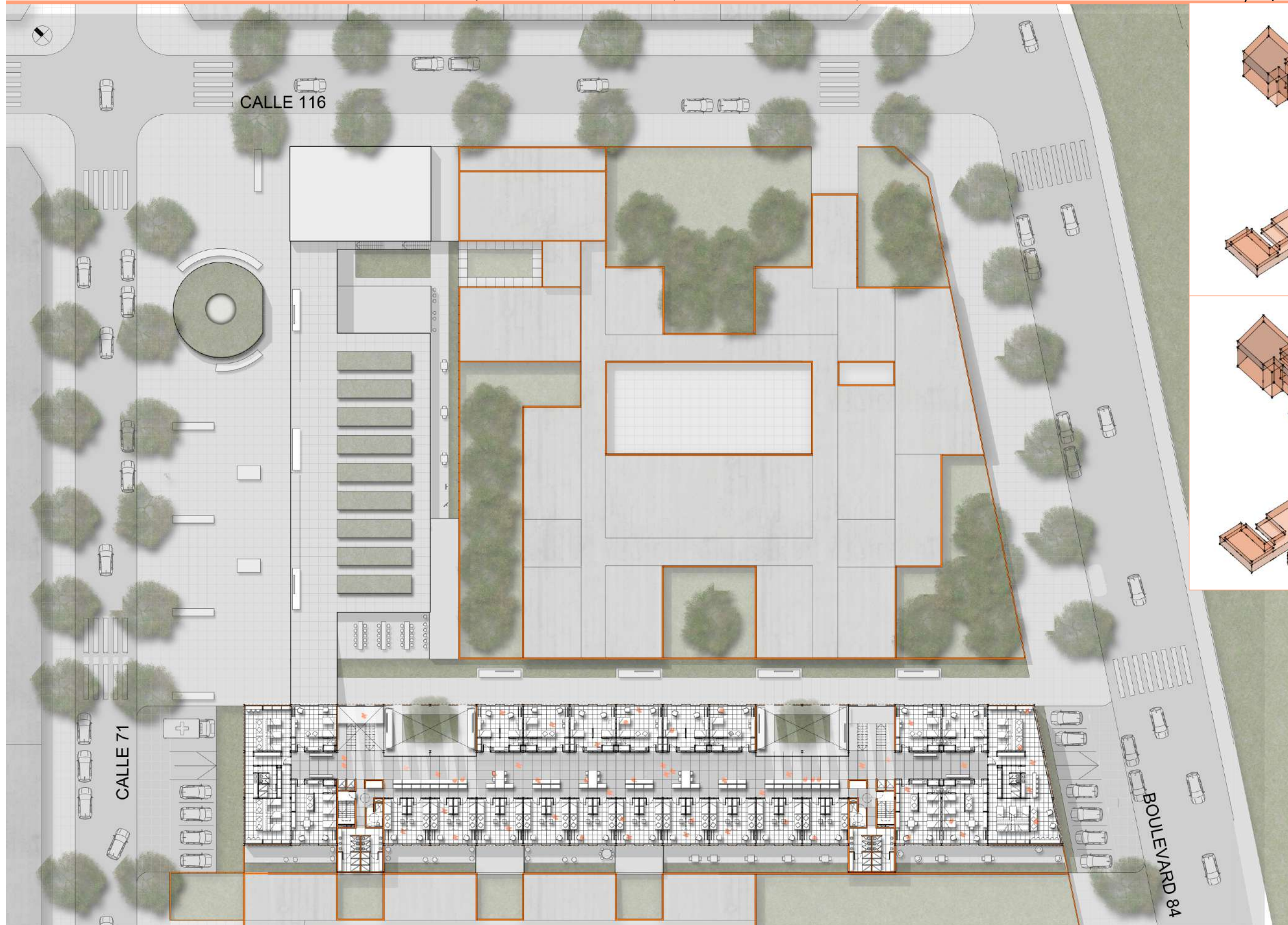



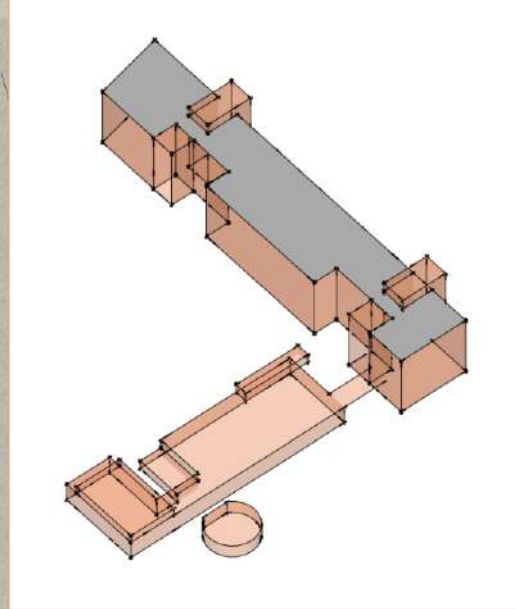
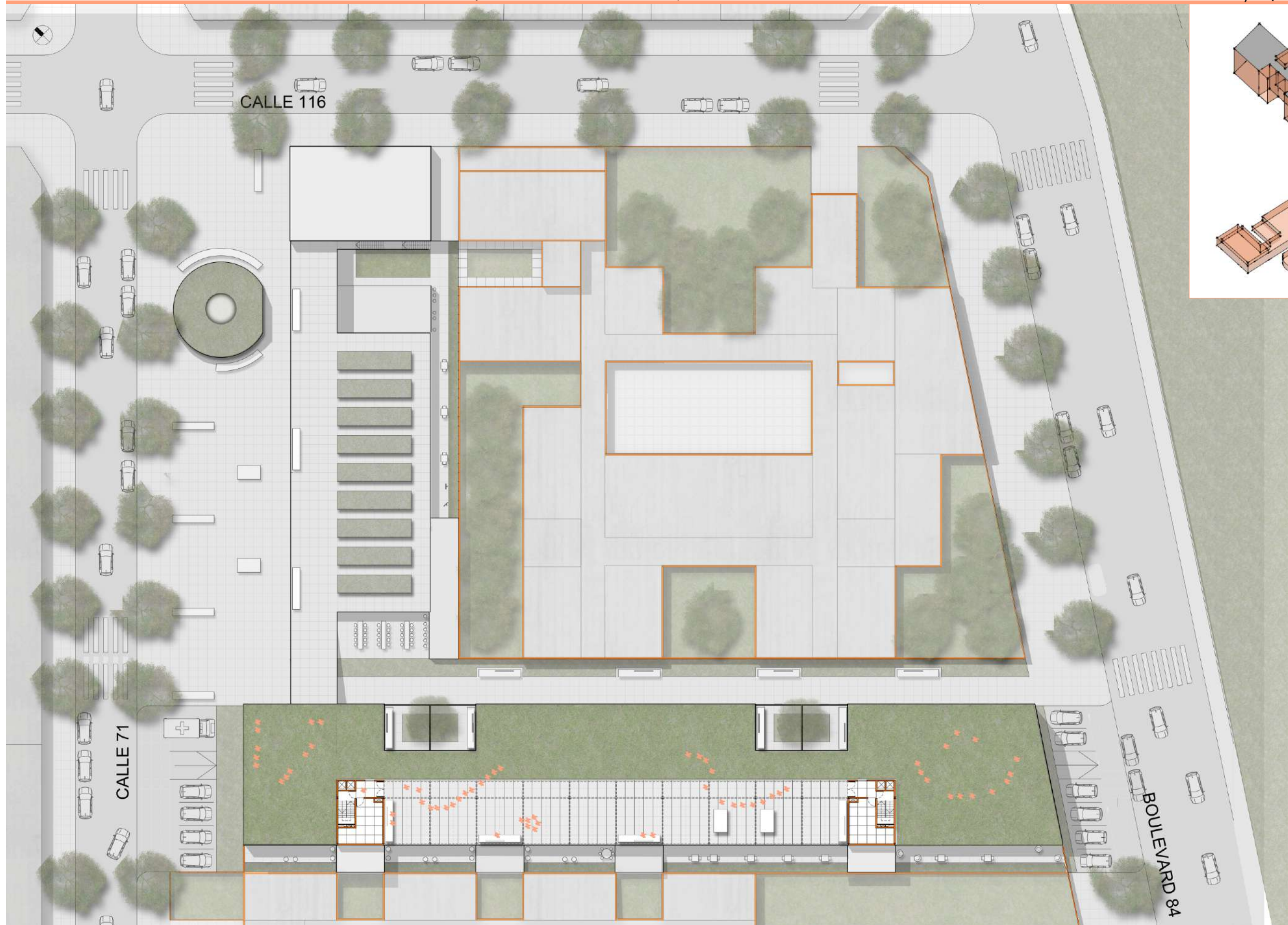



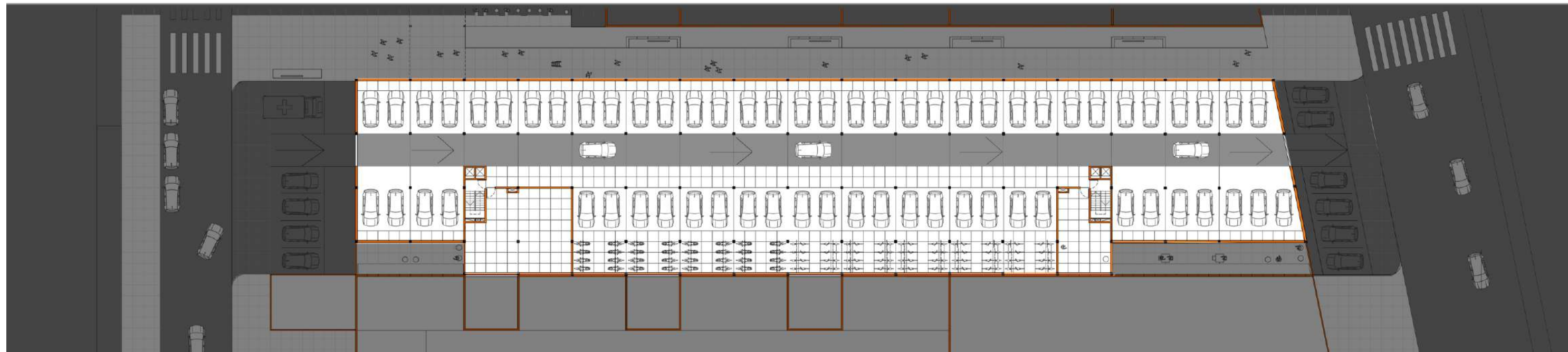



# RESIDENCIA FAMILIARES COMO NUEVO PARADIGMA INTEGRAL DE LA SALUD

Modelo de validez general como incorporación a programas en relación al sistema salud público

DESARROLLO ARQUITECTURA PROYECTO

| FACHADA - CORTE RESIDENCIA NORESTE

PFC | SMCR

Camila Pecina

34045/2 | 2018

25

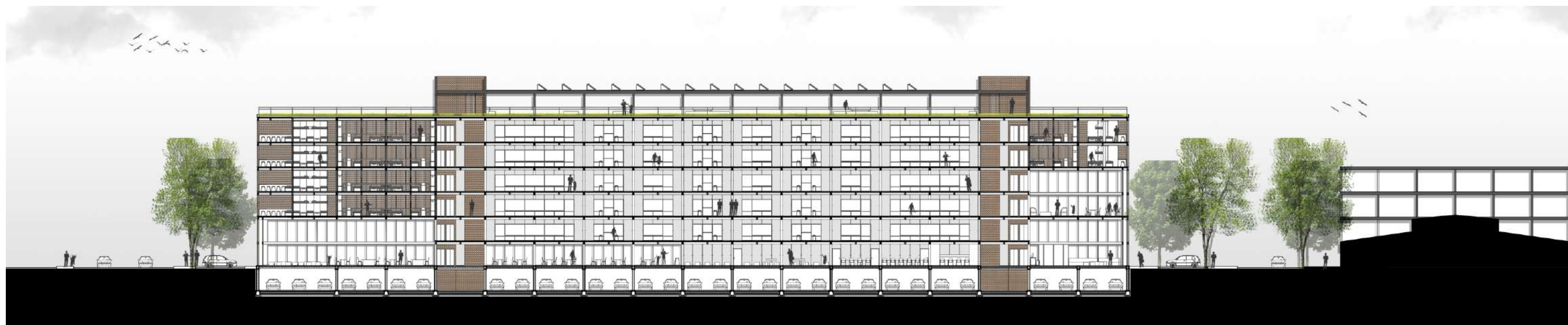

PERFIL URBANO

CIRCUNVALACIÓN

RESIDENCIA

HOSPITAL SAN MARTÍN

PERFIL URBANO



# RESIDENCIA FAMILIARES COMO NUEVO PARADIGMA INTEGRAL DE LA SALUD

Modelo de validez general como incorporación a programas en relación al sistema salud público

DESARROLLO ARQUITECTURA PROYECTO | FACHADA - CORTE EQUIPAMIENTO + RESIDENCIA NORTE

PFC | SMCR

Camila Pecina

34045/2 | 2018

26

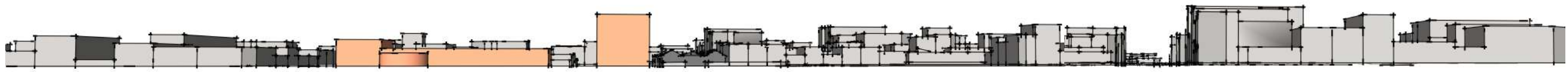

PERFIL URBANO

EQUIPAMIENTO

RESIDENCIA

HELIPUERTO VACÍO URBANO

AVENIDA 1

PERFIL URBANO



DIFERENTE RESPUESTA SEGÚN REALIDAD DE CADA USUARIO

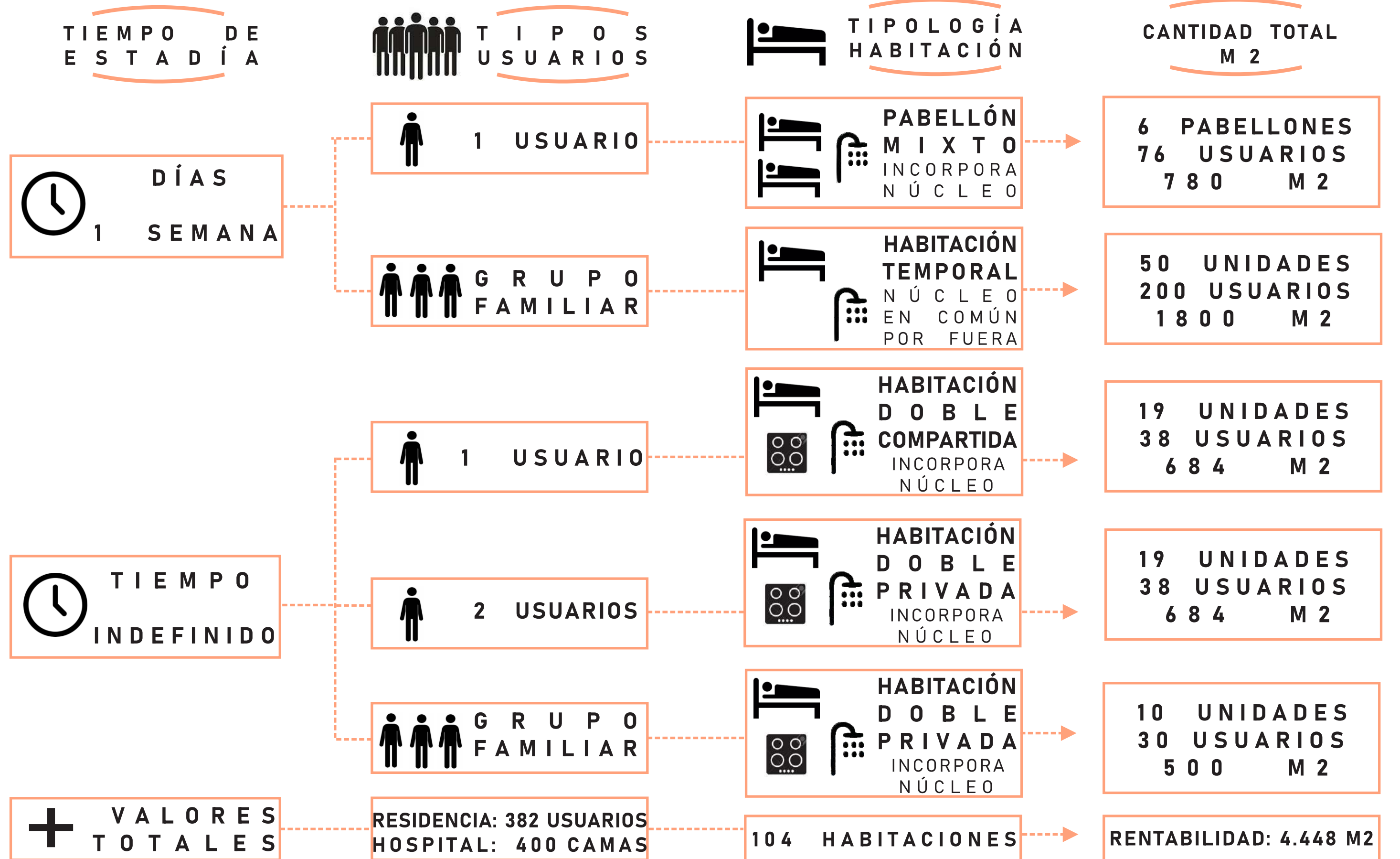



# PABELLÓN MIXTO

14 USUARIOS

140 M2

4 UNIDADES

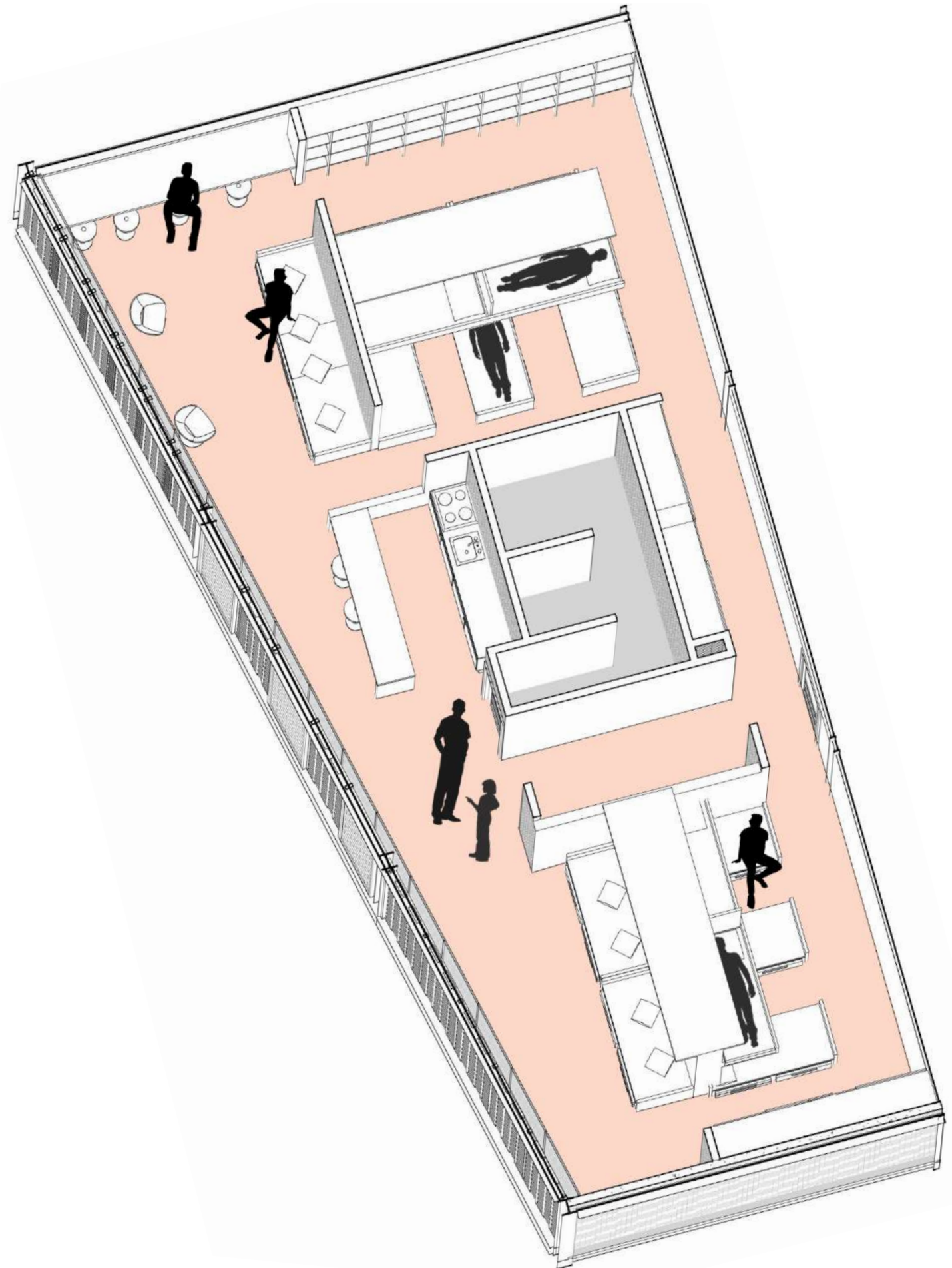
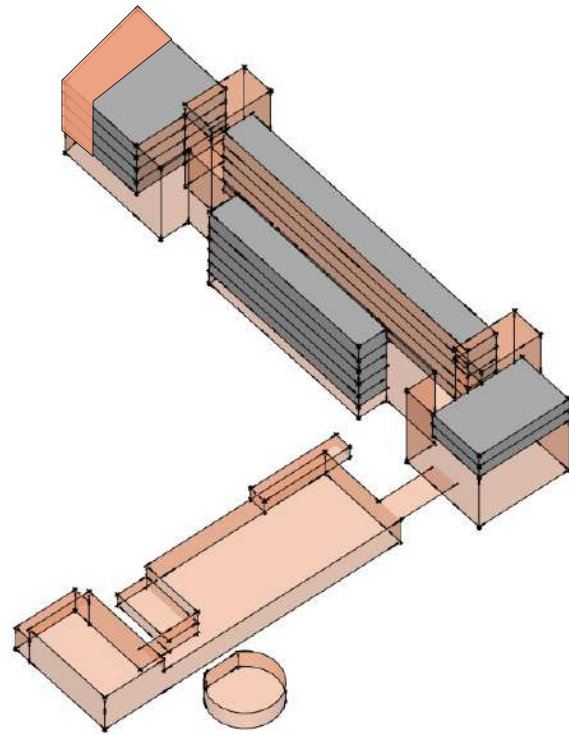

PROGRAMA CONDENSADO ORGANIZADOR DEL ESPACIO

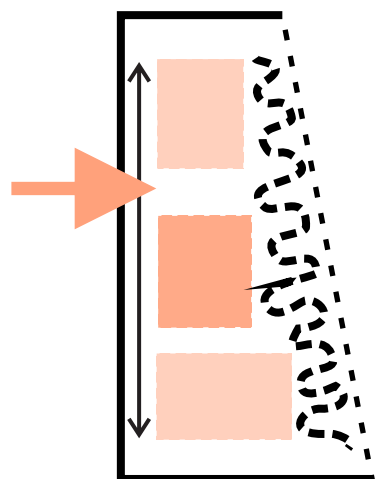

ESPACIO COLECTIVO + FACHADA PERMEABLE



MISMO LUGAR DIFERENTES ACCIONES







# PABELLÓN MIXTO

10 USUARIOS

110 M2

2 UNIDADES

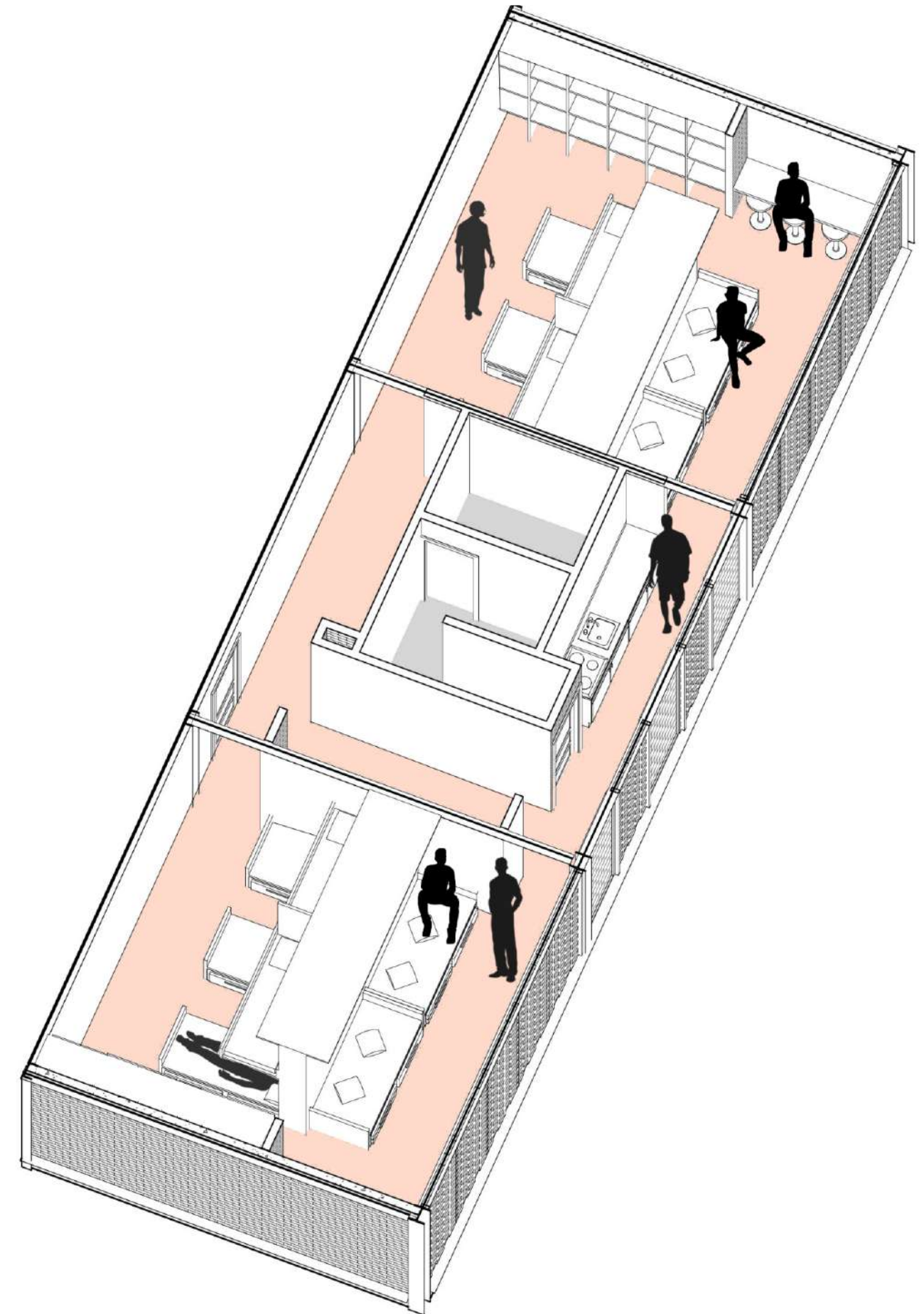
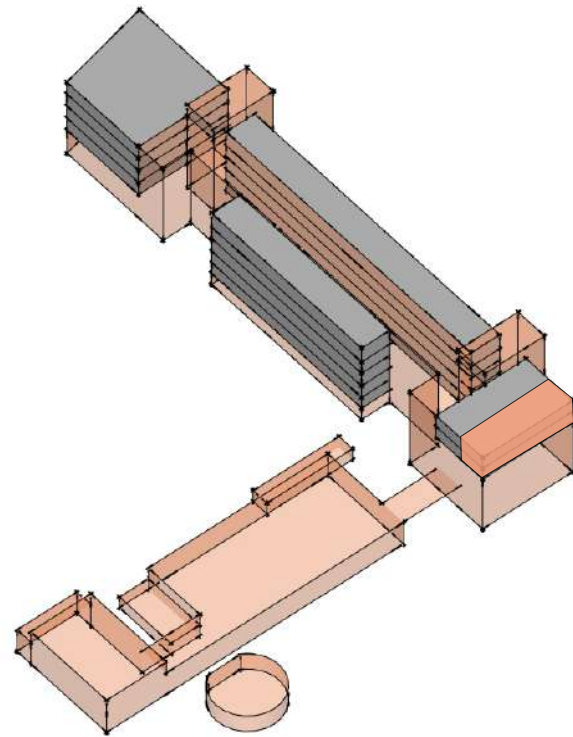

PROGRAMA CONDENSADO ORGANIZADOR DEL ESPACIO

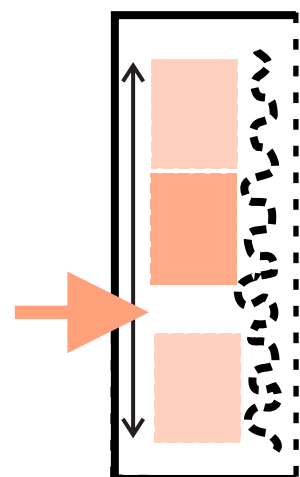

ESPACIO COLECTIVO + FACHADA PERMEABLE

GUARDAR  
C I R C U L A R  
D O R M I R  
D O R M I R  
C O M P A R T I R  
GUARDAR

MISMO LUGAR  
DIFERENTES ACCIONES



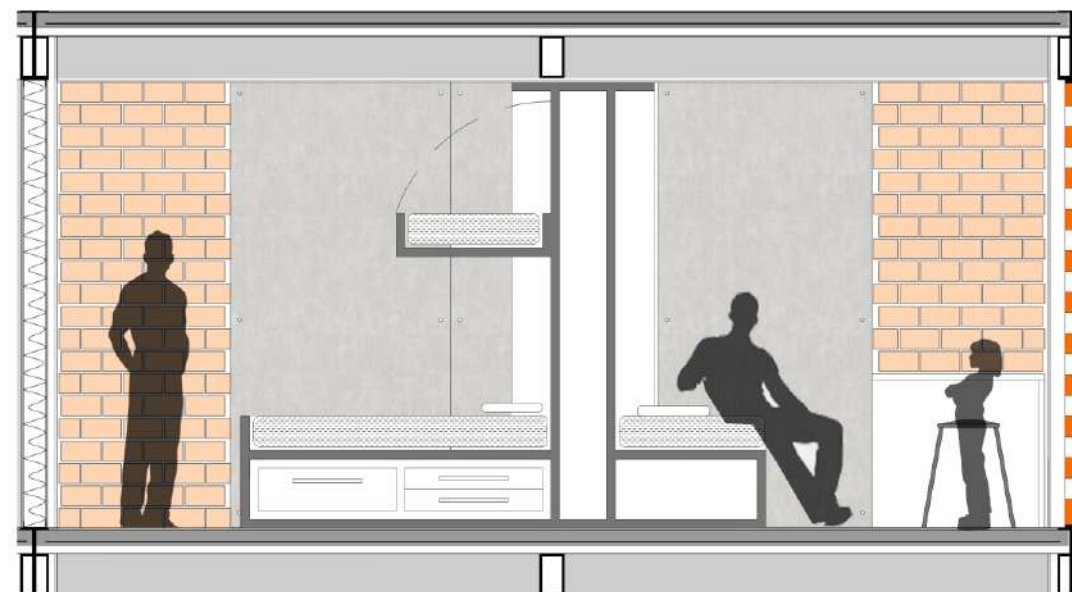
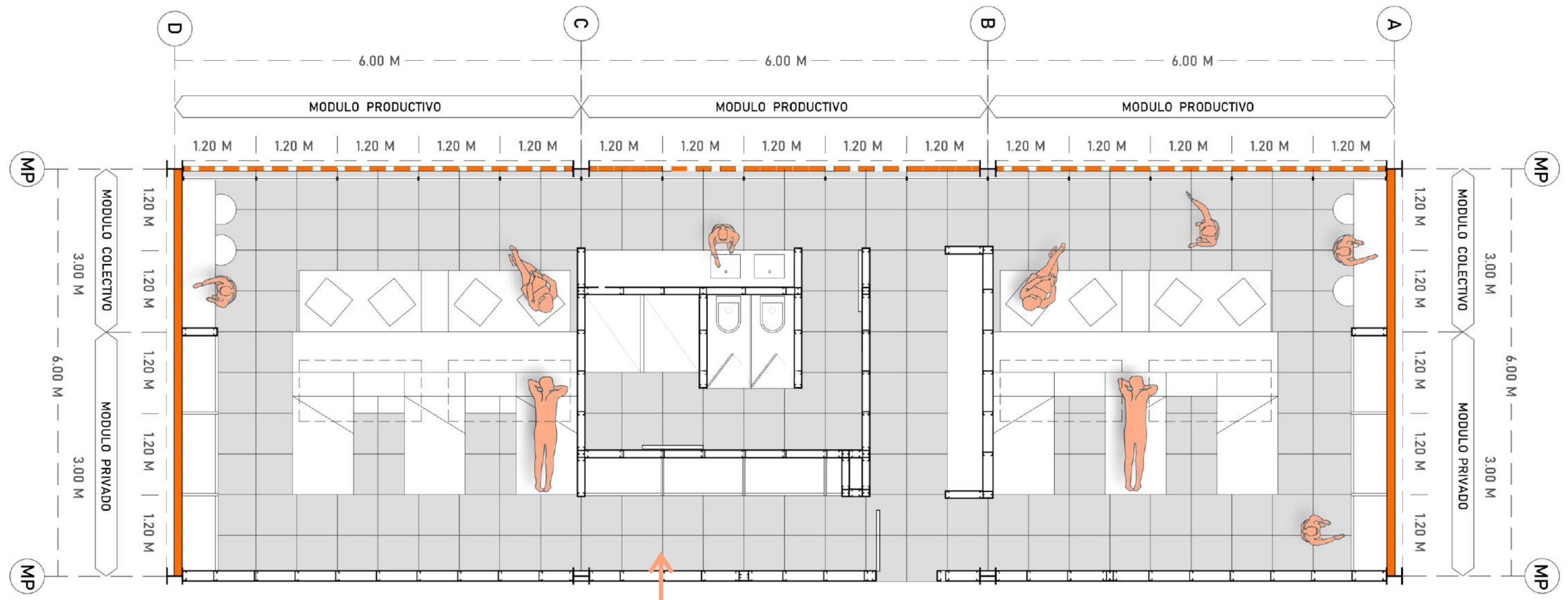



## HABITACIÓN TEMPORAL

4 USUARIOS

36 M2

50 UNIDADES

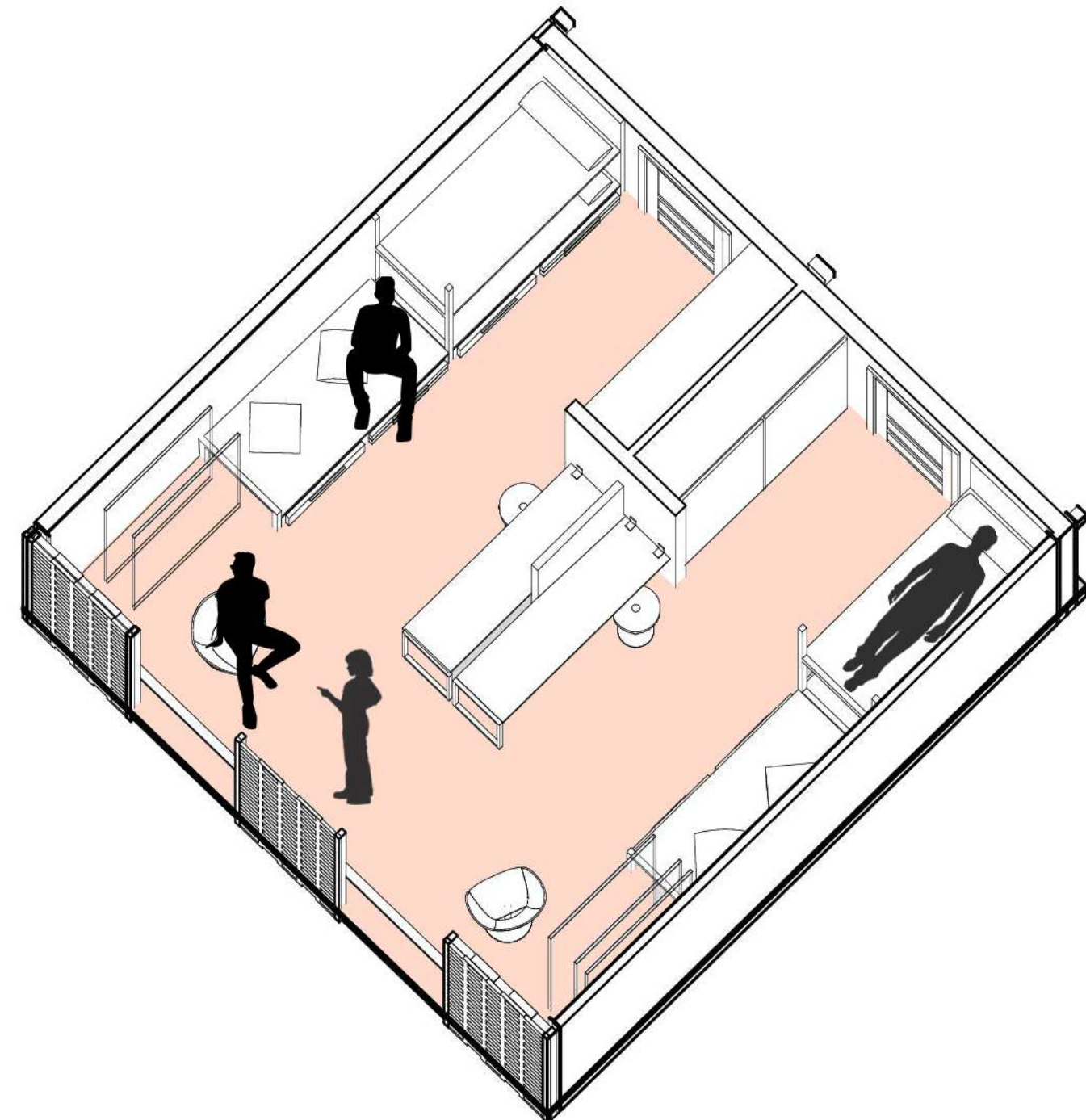
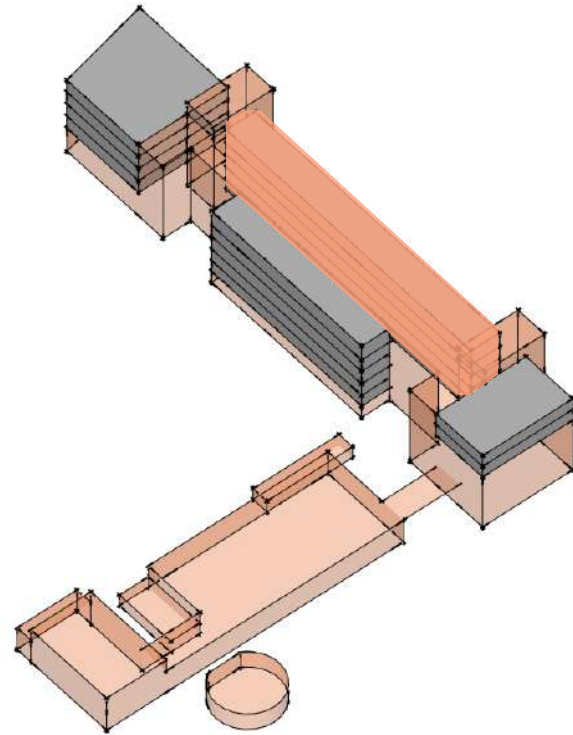

PROGRAMA INDIVIDUAL Y COLECTIVO  
PANEL MÓVIL DEFINE GRADO DE PRIVACIDAD

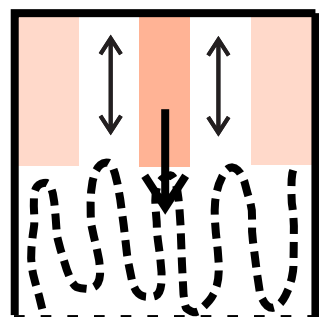



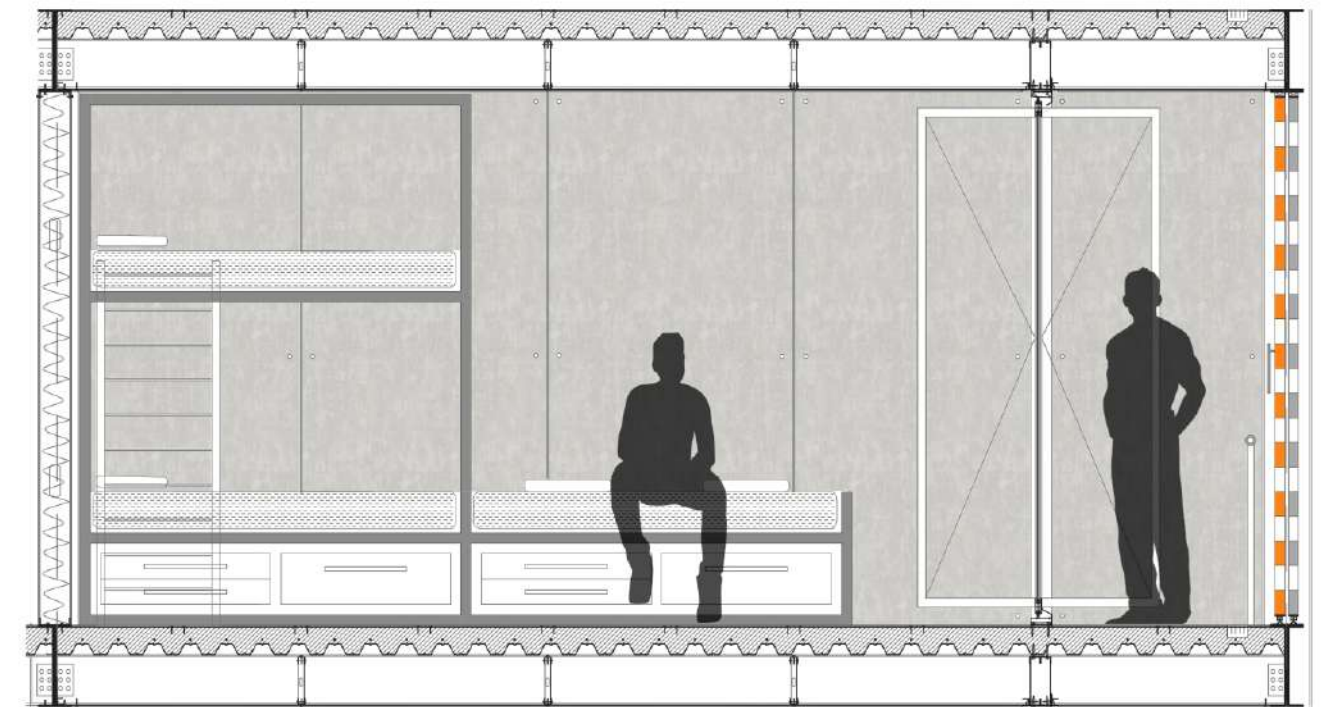
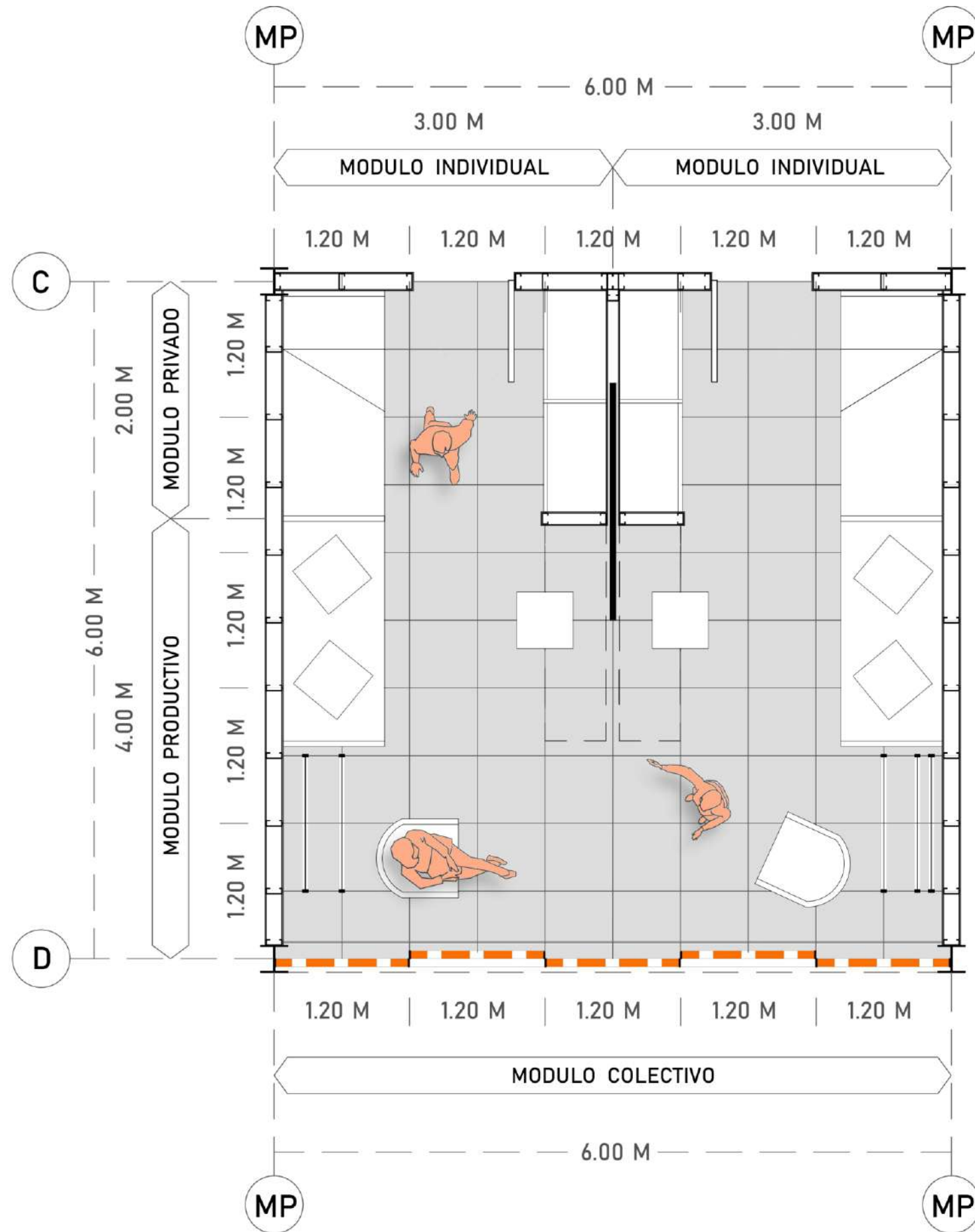



# HABITACIÓN DOBLE PRIVADA O COMPARTIDA

**PRIVADA: 2 USUARIOS 36 M2 19 UNIDADES**  
**COMPARTIDA: 2 USUARIOS 36 M2 19 UNIDADES**

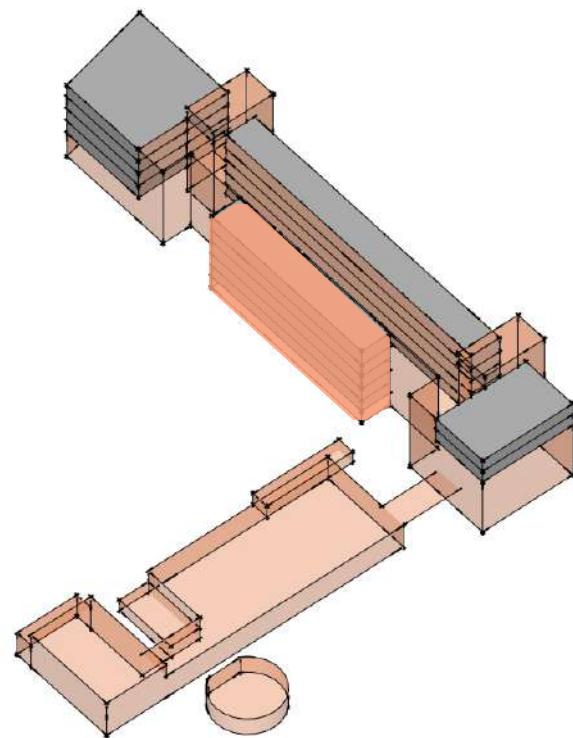

**COMPARTIDA: GRADO DE PRIVACIDAD A TRAVÉS DE L PANEL MÓVIL HABITACIÓN FLEXIBLE**

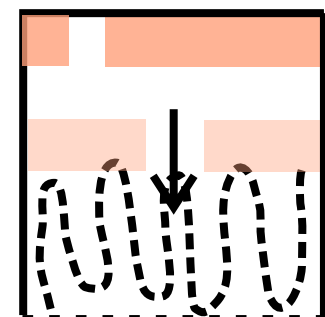

**PRIVADA ESPACIO DORMIR FLEXIBLE RECREAR**

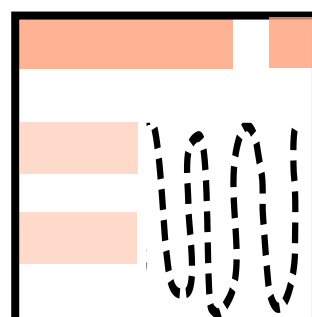



HABITACIÓN COMPARTIDA

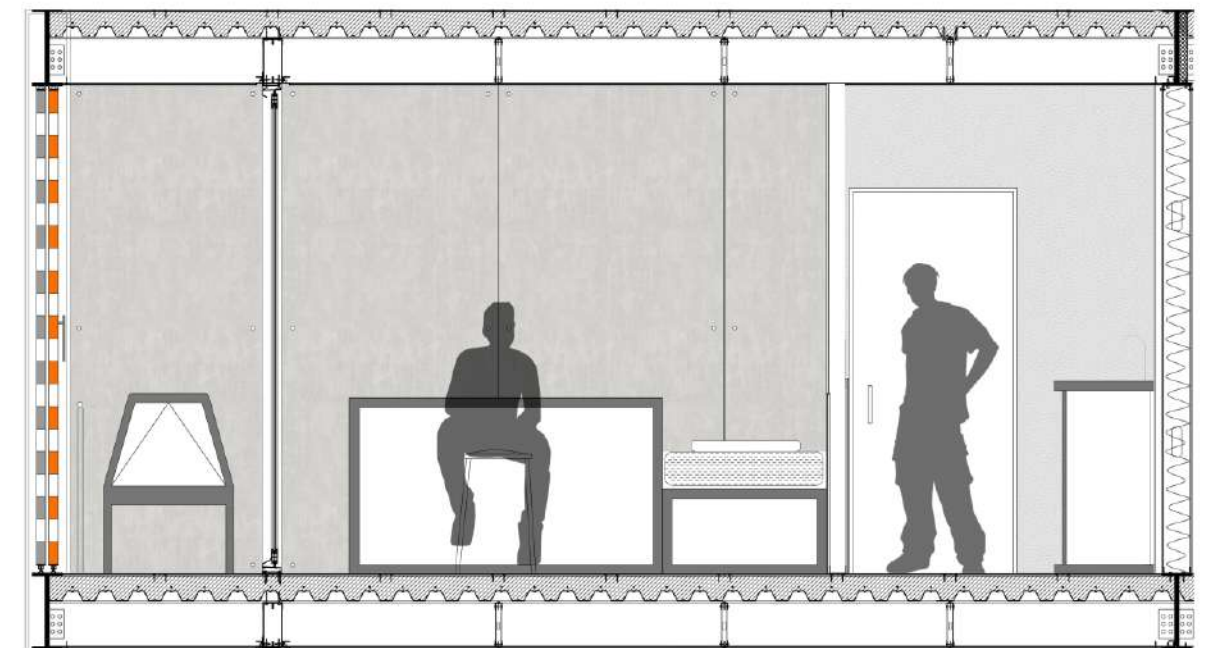
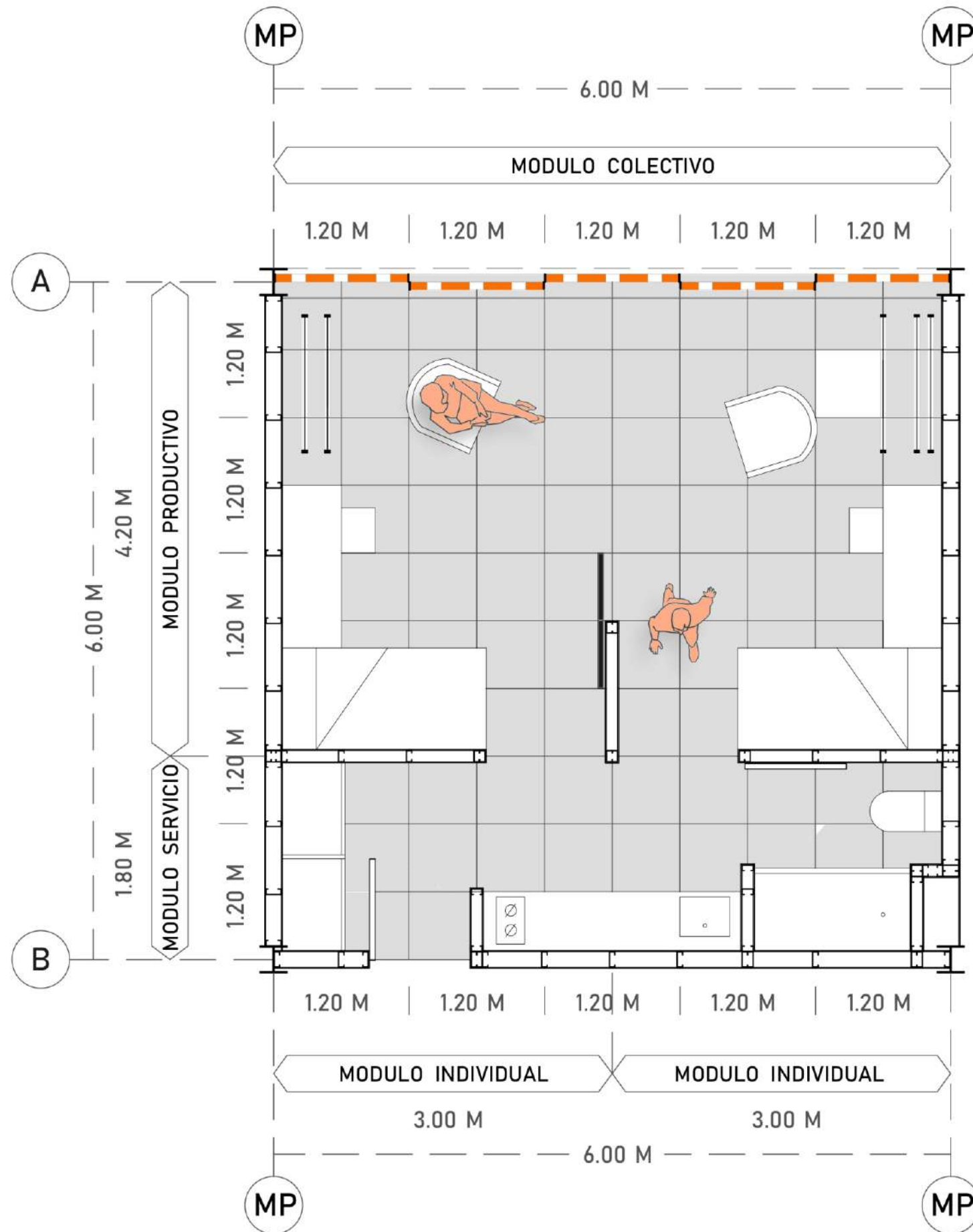



HABITACIÓN PRIVADA

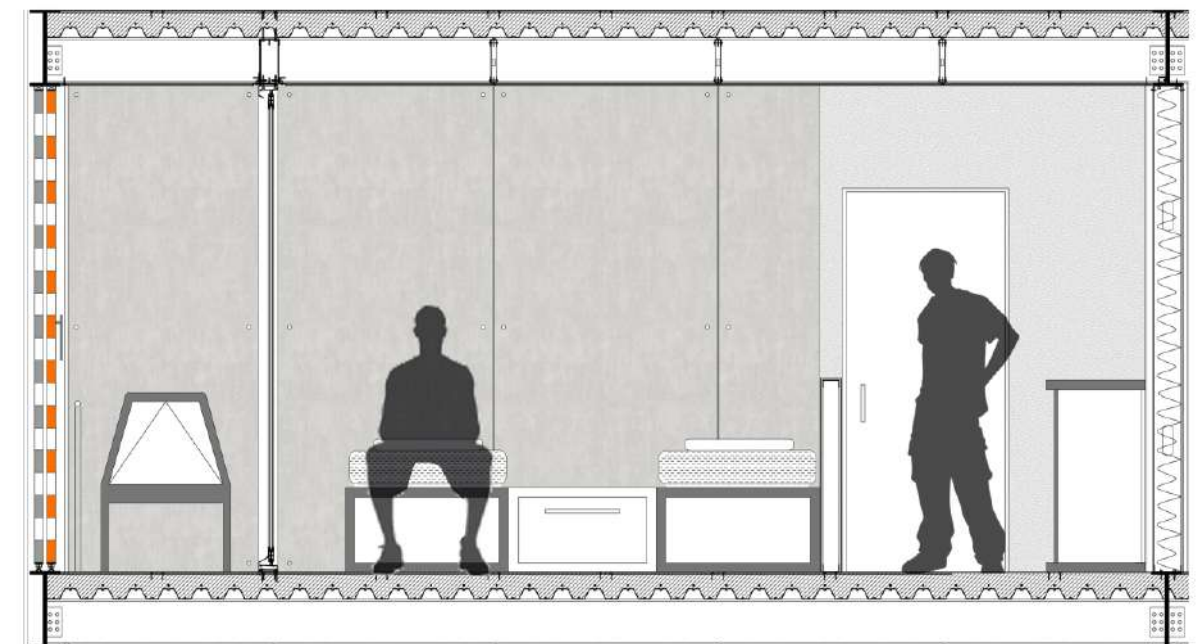
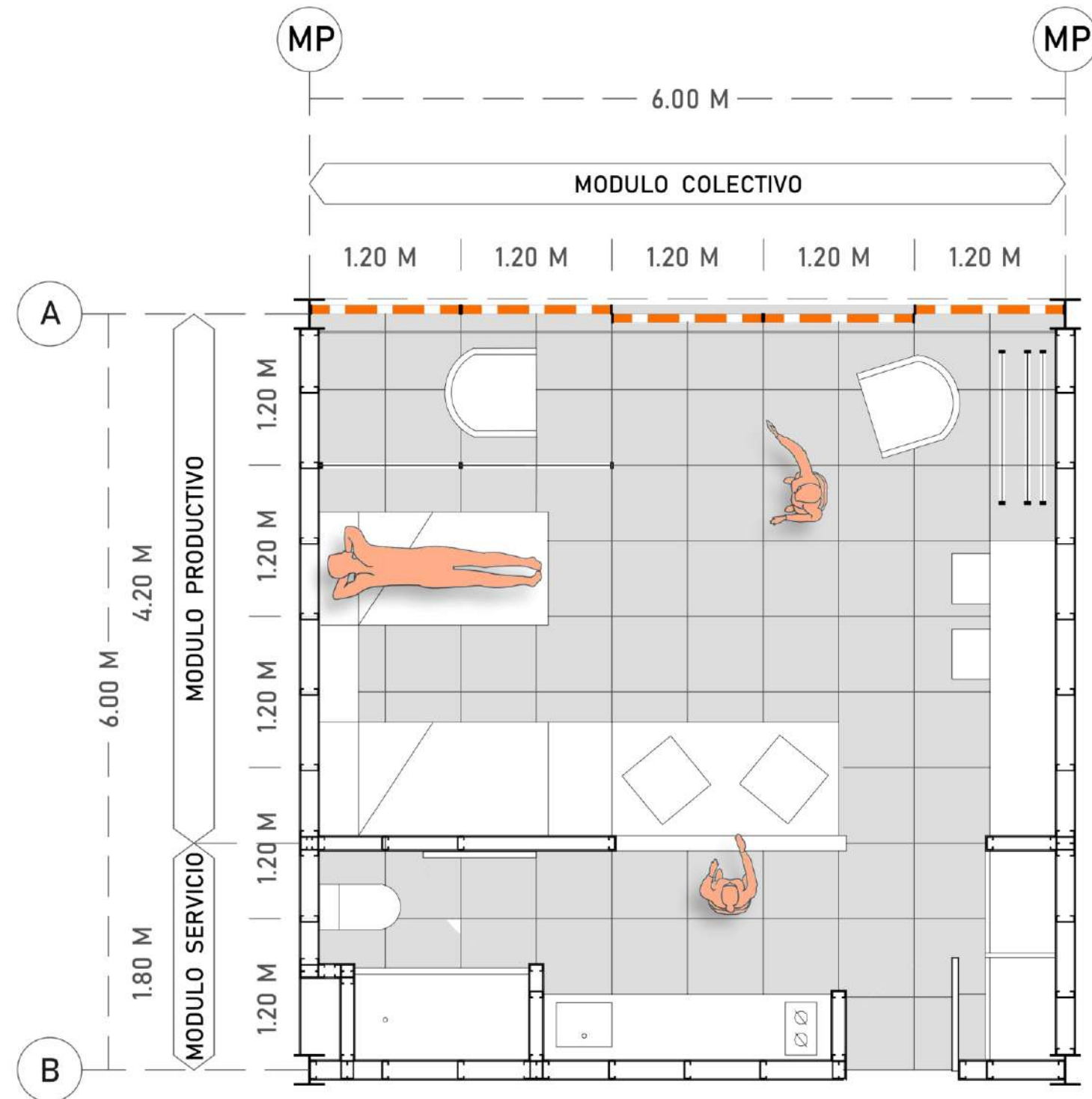



# HABITACIÓN GRUPO FAMILIAR

3 USUARIOS

50 M2

10 UNIDADES

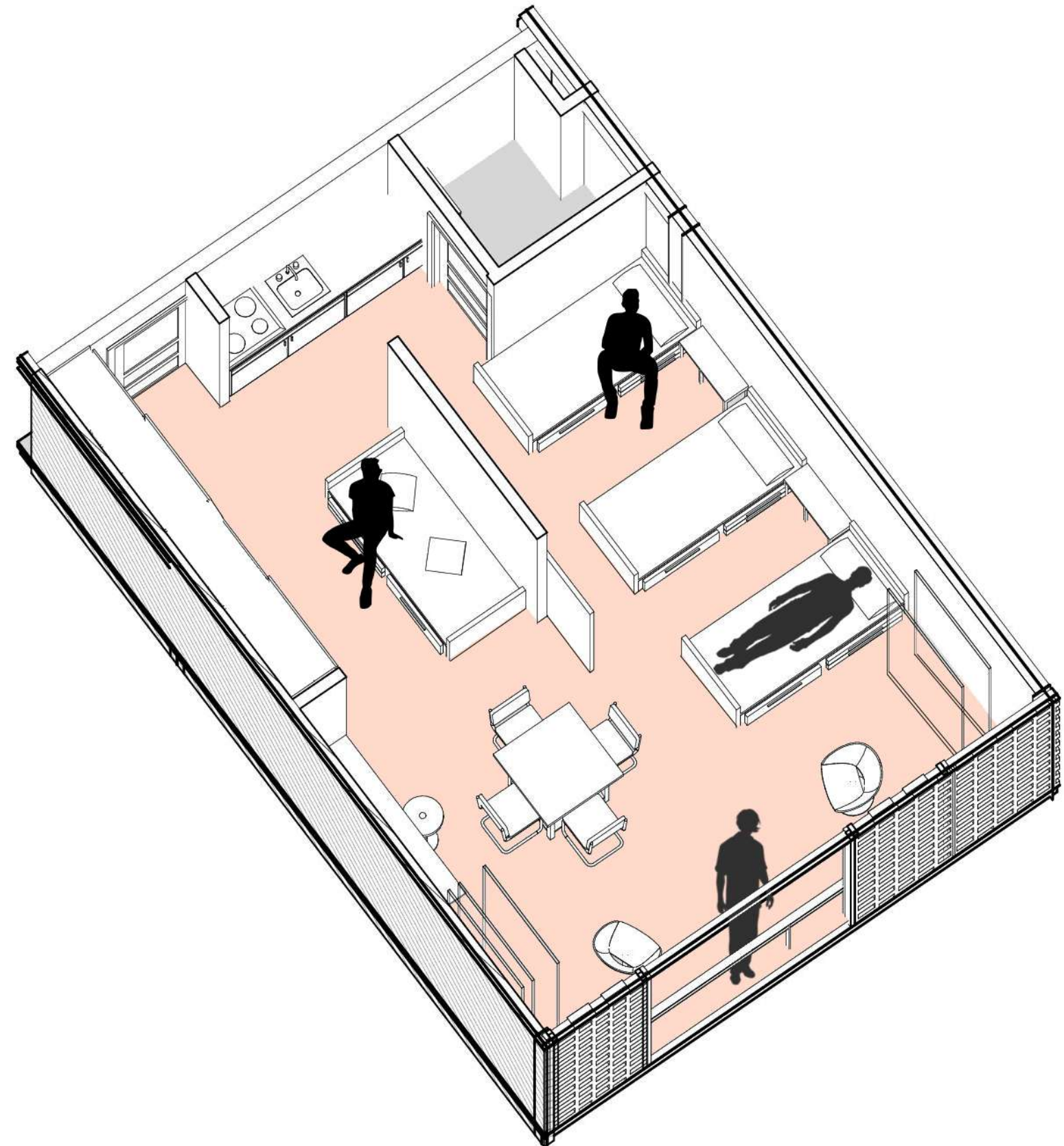
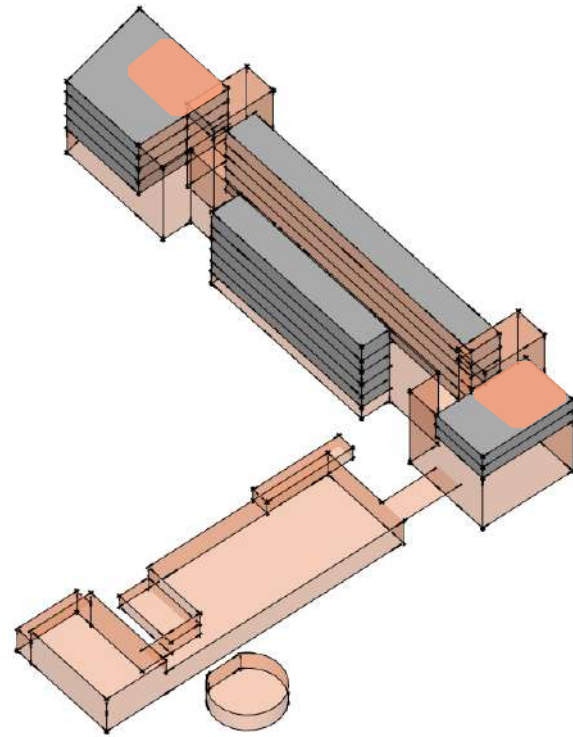

GRADO DE PRIVACIDAD  
A TRAVÉS DEL PANEL MÓVIL  
HABITACIÓN FLEXIBLE

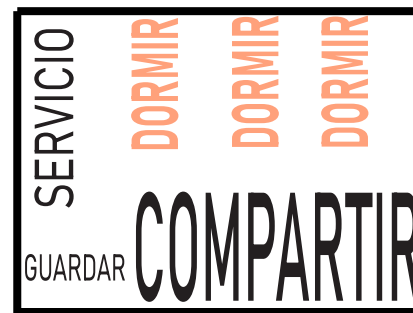
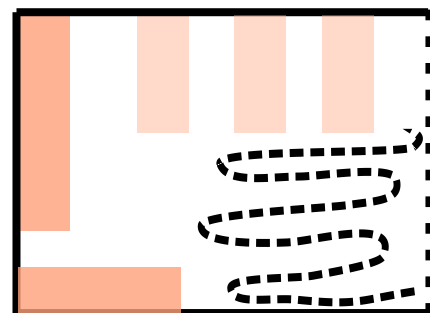



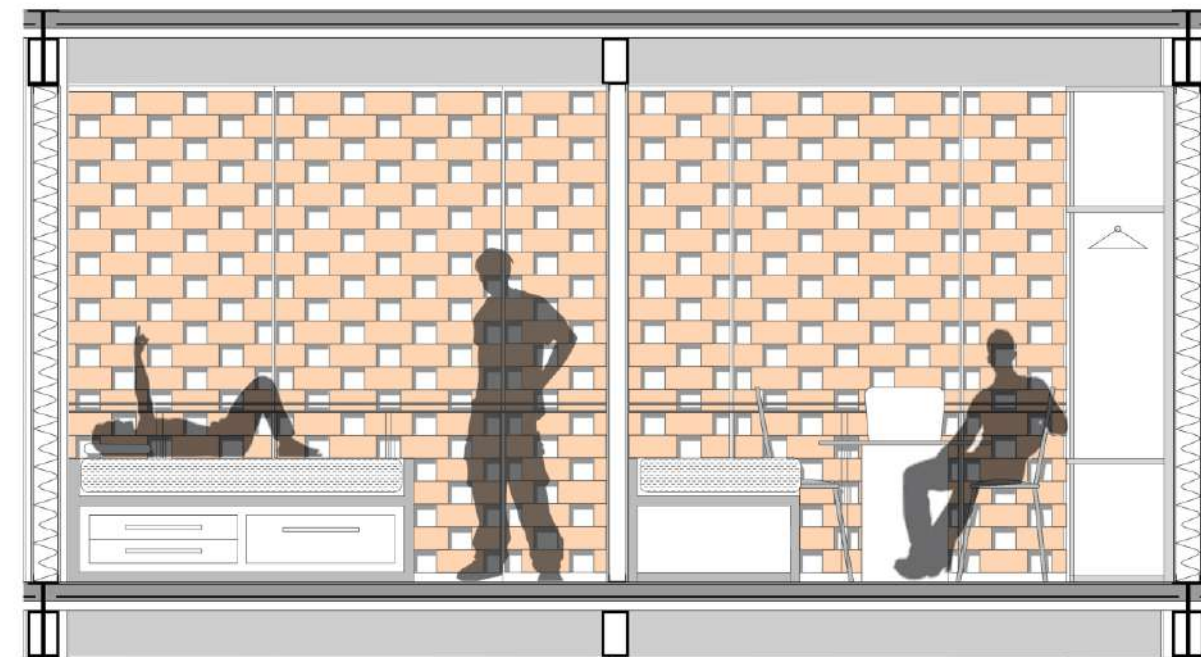
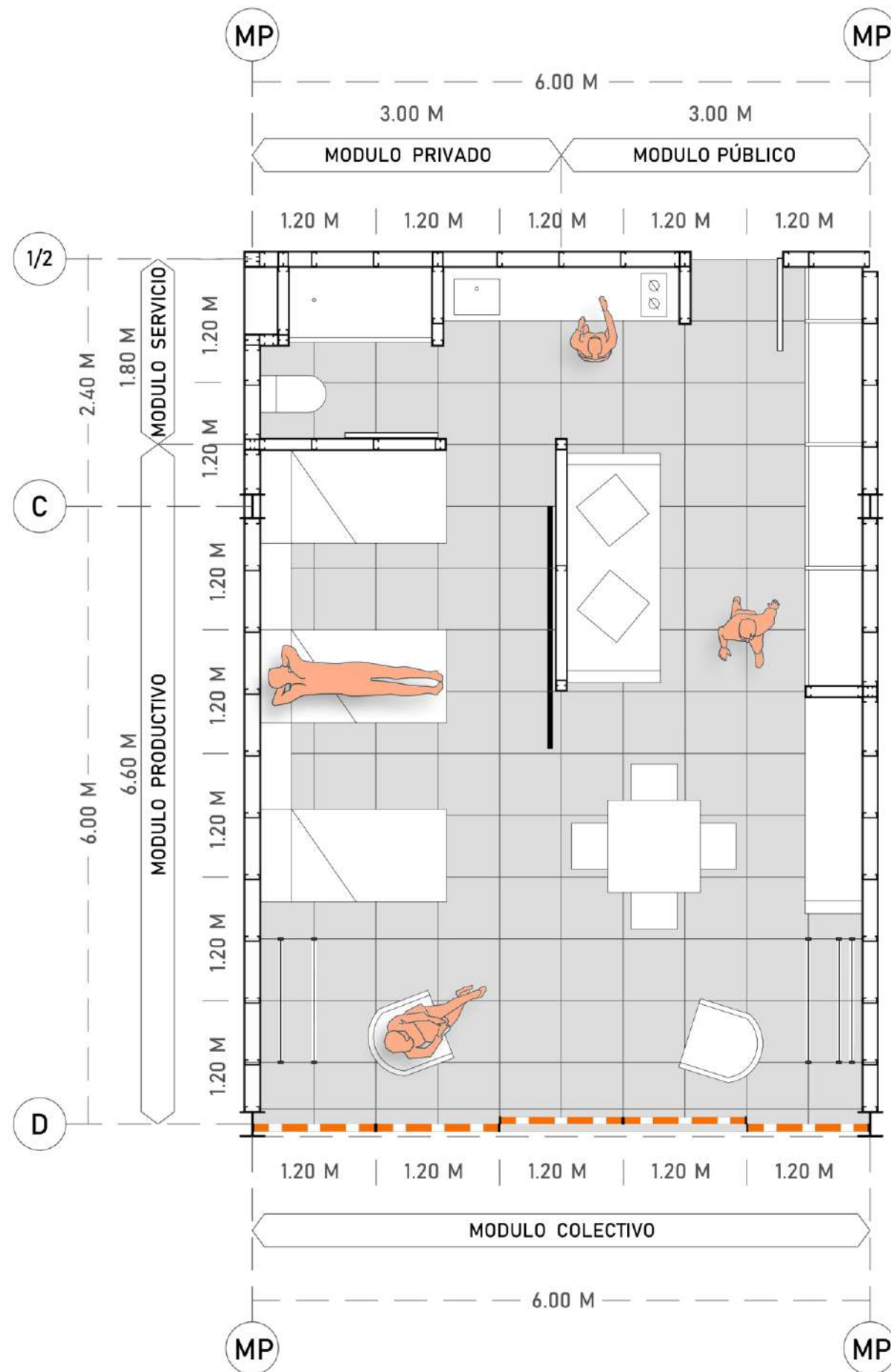



DESARROLLO ARQUITECTURA

TÉCNICO

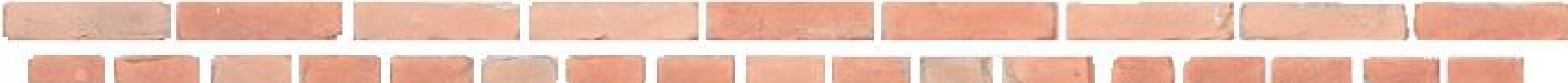



## DEL PROYECTO A LA MATERIALIZACIÓN

### SISTEMAS INDUSTRIALIZADOS

Tareas productivas en ambientes más controlados.  
 Mejora en los plazos de producción, eliminan los tiempos en blanco entre las distintas tareas de obra.  
 Menor impacto en el sitio  
 Fácil montaje  
 Producción masiva en serie.  
 Organización de obra plan de acción  
 Menos accidentes laborales.

**MÓDULO FUNCIONAL**  
 Módulo de repetición  
 Conformar la totalidad del proyecto  
 y permite fácil adaptación  
 a otros posibles modelos

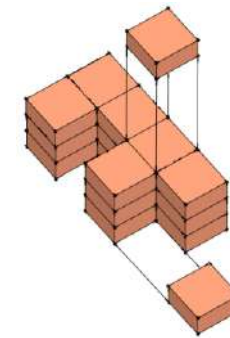

MÓDULO ESTRUCTURAL 6X6M  
 MÓDULO PROYECTUAL 6X6 M  
 MÓDULO BASE 1.20 X 1.20 M

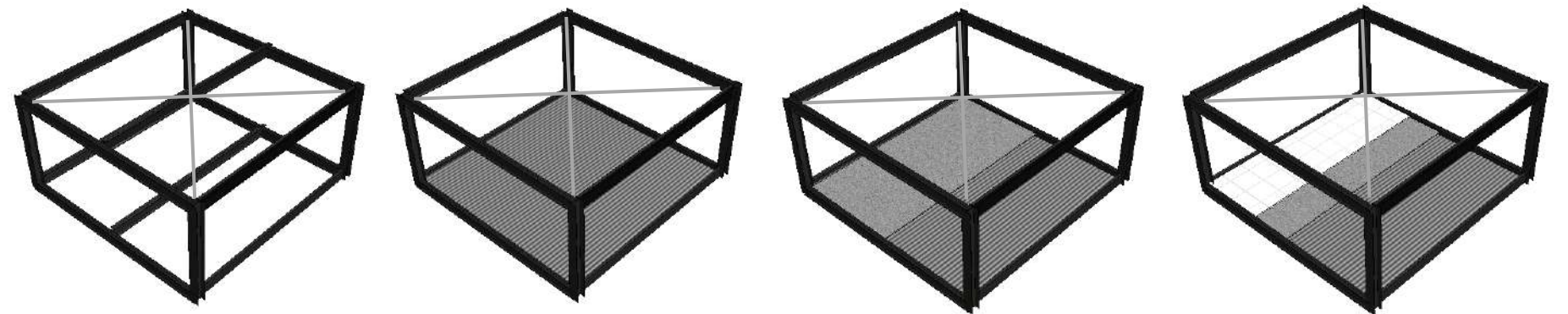

**MÓDULO ESTRUCTURAL 6M X 6M**  
 PERFILES CONFORMADOS  
 C O N F O R M A D O S

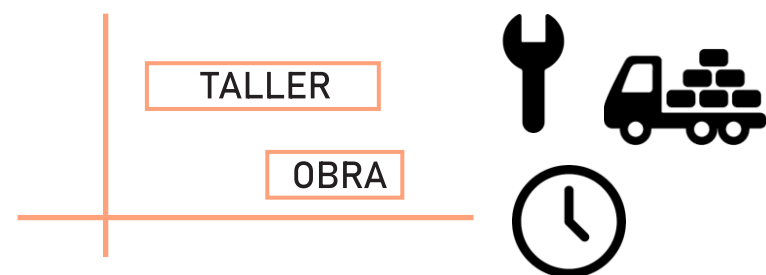
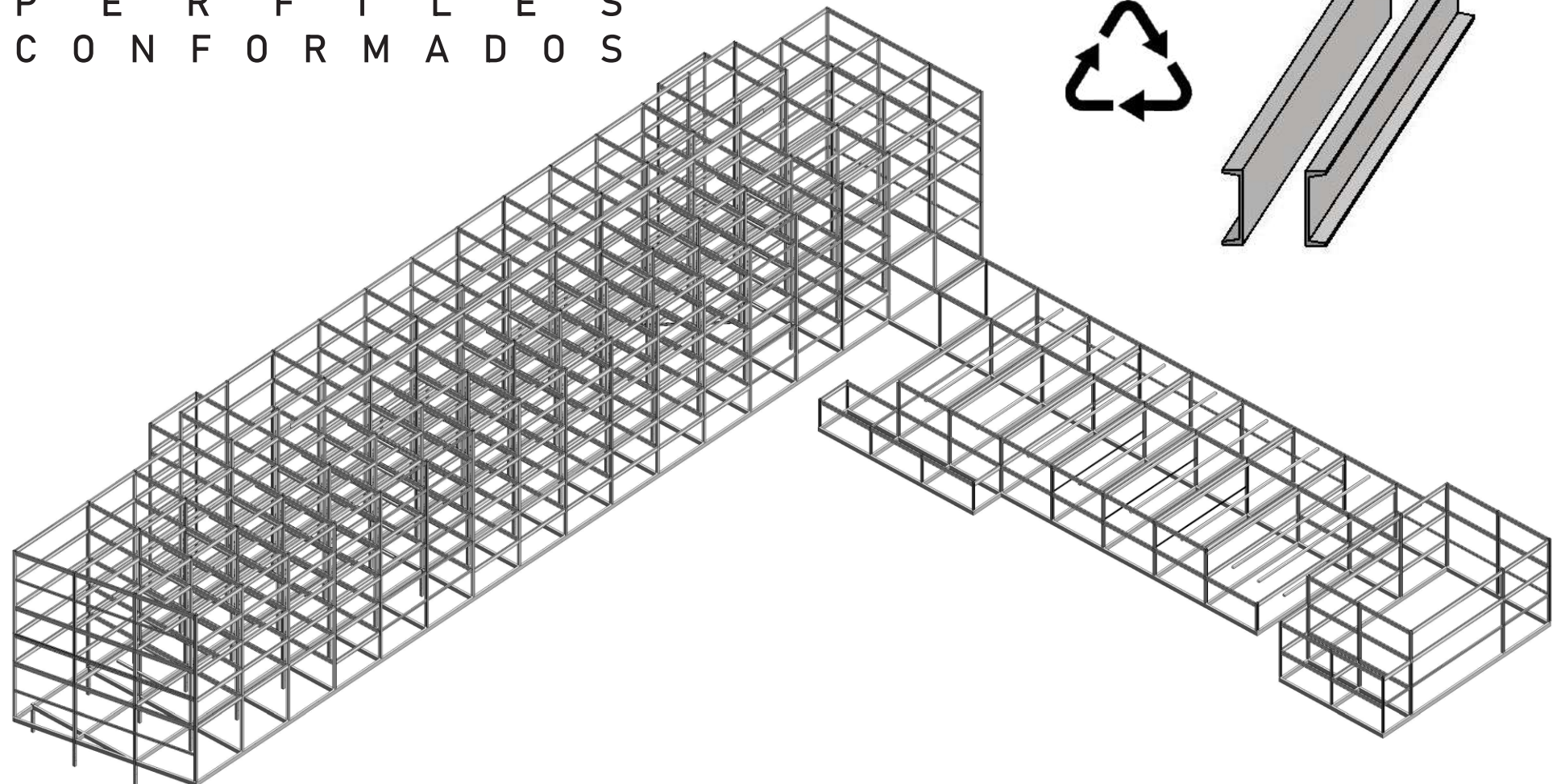
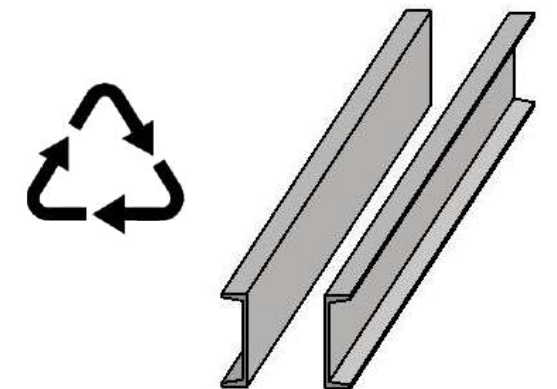

**E S T R U C T U R A**  
 PERFILES CONFORMADOS  
 EN FRÍO TIPO "U"  
 CHAPAS DOBLADAS  
 POSIBLE REUTILIZACIÓN

**ENTREPISO CUBIERTA**  
 STEEL DECK

**CERRAMIENTO INTERIOR**  
 STEEL FRAME

**DOBLE CERRAMIENTO EXTERIOR**  
 PIEL DE VIDRIO

**PANELES PREFABRICADOS**  
 CONFORMADOS DE LADRILLO



PROLONGACIÓN DEL LADRILLO: MATERIAL COMO SÍMBOLO DE IDENTIFICACIÓN CON EL CUAL SE CONSOLIDÓ GRAN PARTE DE LA CIUDAD DE LA PLATA 1880

PASADO

ENLACE

PRESENTE

BENEFICIOS

COMO PATRIMONIO HISTÓRICO IDENTITARIO CATEDRAL | TRIBUNALES

BÚSQUEDA DE SENSACIONES ESPACIALES. PREFABRICADO PABELLÓN EXPERIMENTAL | ARAOZ BAAG

A C C E S I B L E INDUSTRIA NACIONAL

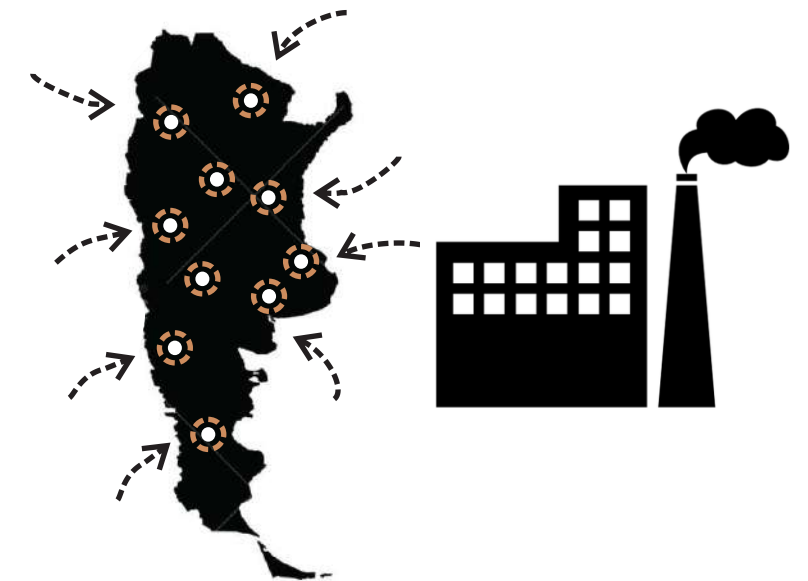
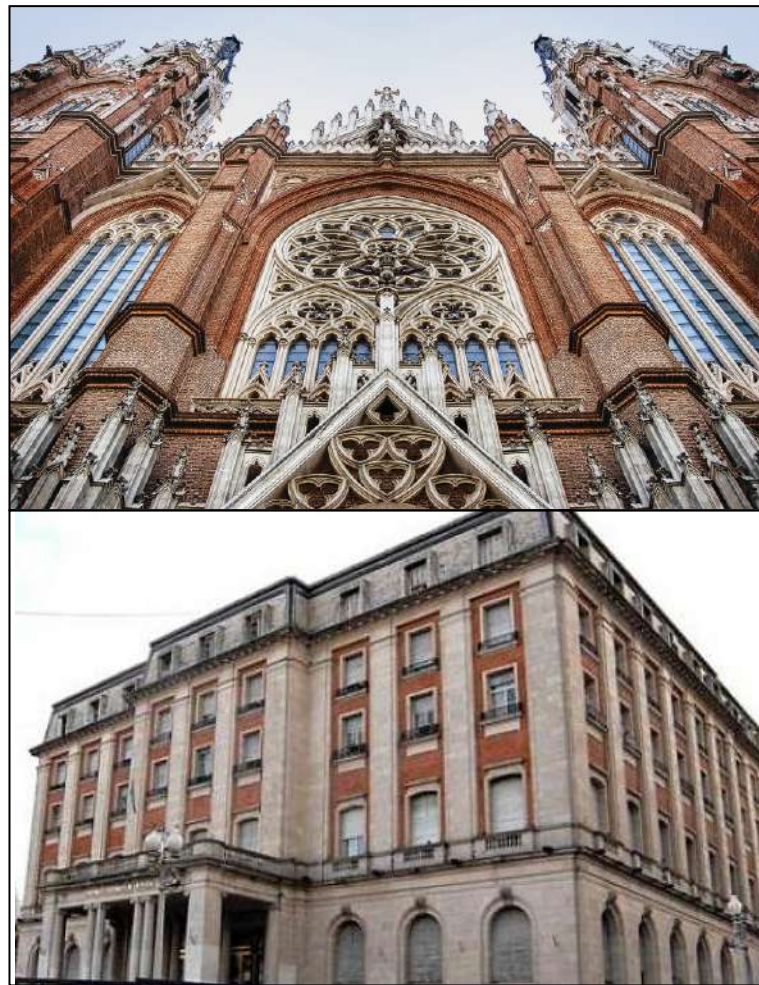

E C O N O M Í A FUENTE DE TRABAJO POCO MANTENIMIENTO

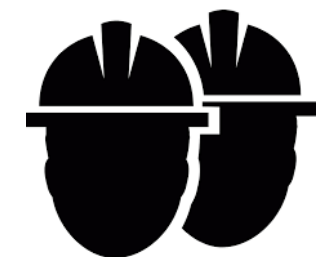

A través de la elección del material, como intención principal se busca la permanencia del mismo promoviendo un impacto en el entorno inmediato, los habitantes, por medio de su utilización dando visibilidad a nuevas maneras de actuar con el material, y a su vez aspirando en un futuro sobre el desarrollo de sus avances tecnológicos, acompañado de la historia y la protección del patrimonio en futuras generaciones.



USO DE PANELES PREFABRICADOS EN EL PERÍMETRO DEL PROYECTO, ACOMPAÑANDO AL LENGUAJE MODULAR DE LA ESTRUCTURA

MÓDULO ESTRUCTURAL  
6 M



MÓDULO BASE  
1,20 M

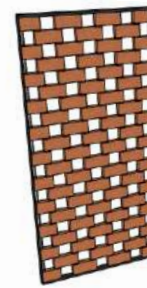

MÓDULO UNIDAD MÍNIMA  
0,24 M



DIFERENTES MANERAS DE OPERAR EL VANO

PANELES FIJOS

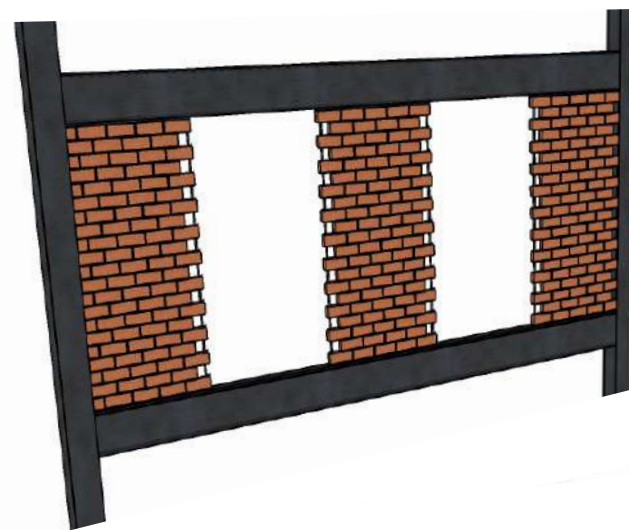

PANELES MOVIBLES



PANEL OPACO

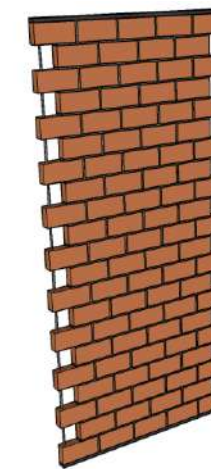

BASTIDOR PERIMETRAL HIERRO Ø 8

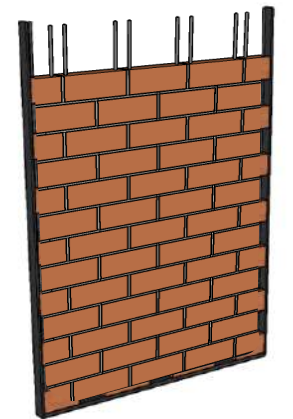

PANEL TRASLÚCIDO

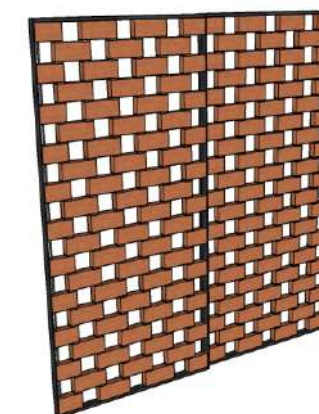

BASTIDOR PERIMETRAL HIERRO Ø 8

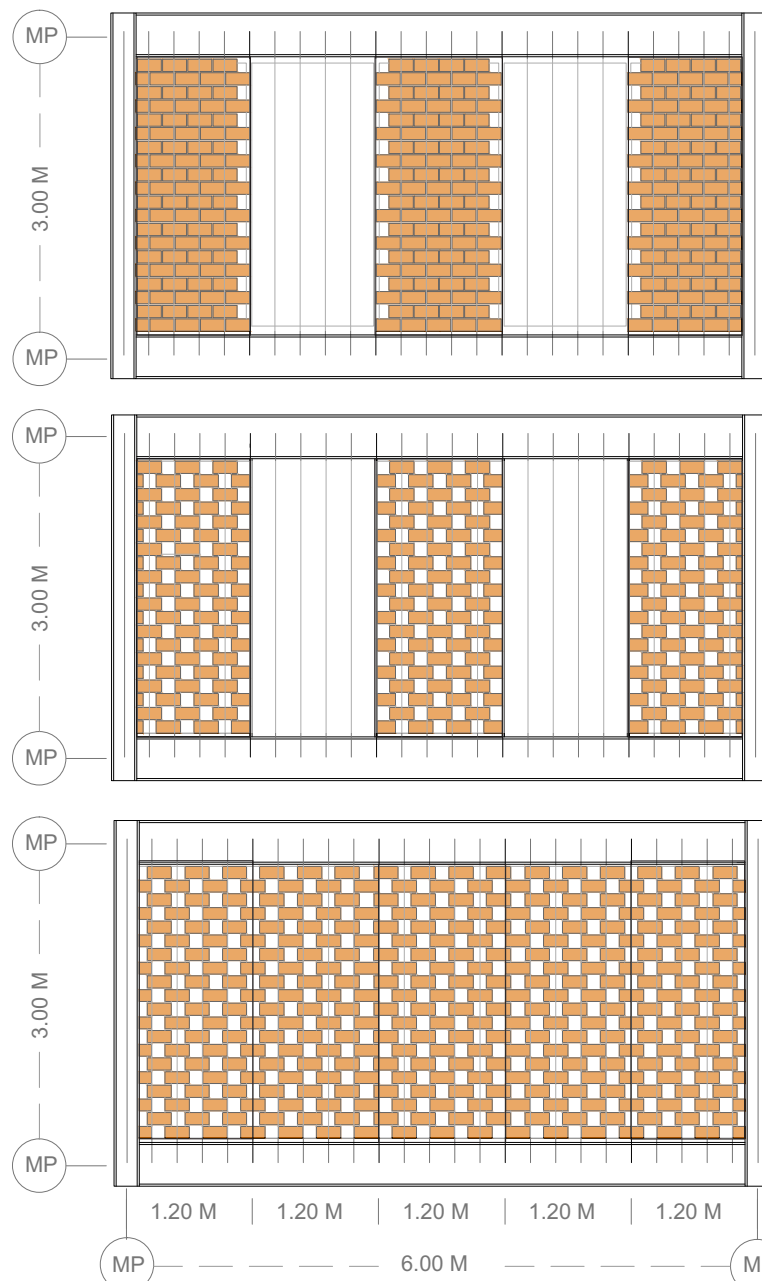
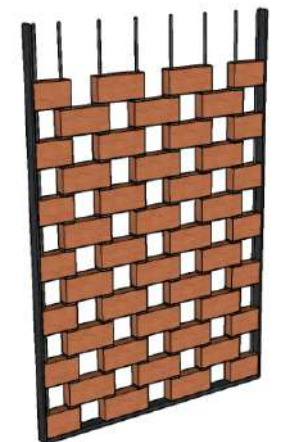



# RESIDENCIA FAMILIARES COMO NUEVO PARADIGMA INTEGRAL DE LA SALUD

Modelo de validez general como incorporación a programas en relación al sistema salud público

DESARROLLO ARQUITECTURA TÉCNICO

CORTE CRÍTICO

PFC | SMCR

Camila Pecina

34045/2 | 2018

42

DETALLE 1  
CUBIERTA VERDE

DETALLE 2  
STEEL FRAME  
STEEL DECK

DETALLE 3  
PANEL LADRILLO

DETALLE 4  
SUBMURACIÓN

DETALLE 5  
FUNDACIÓN

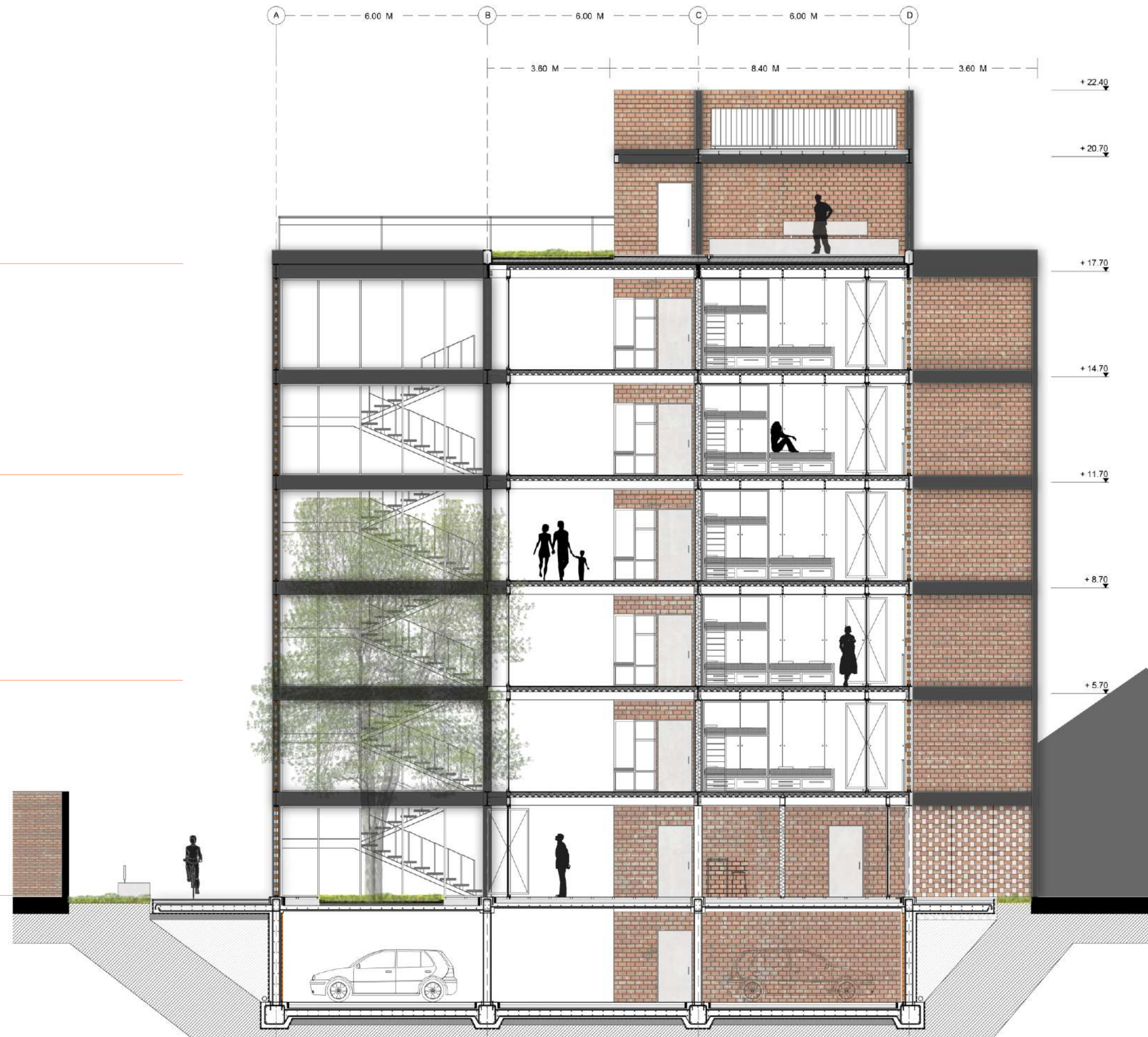



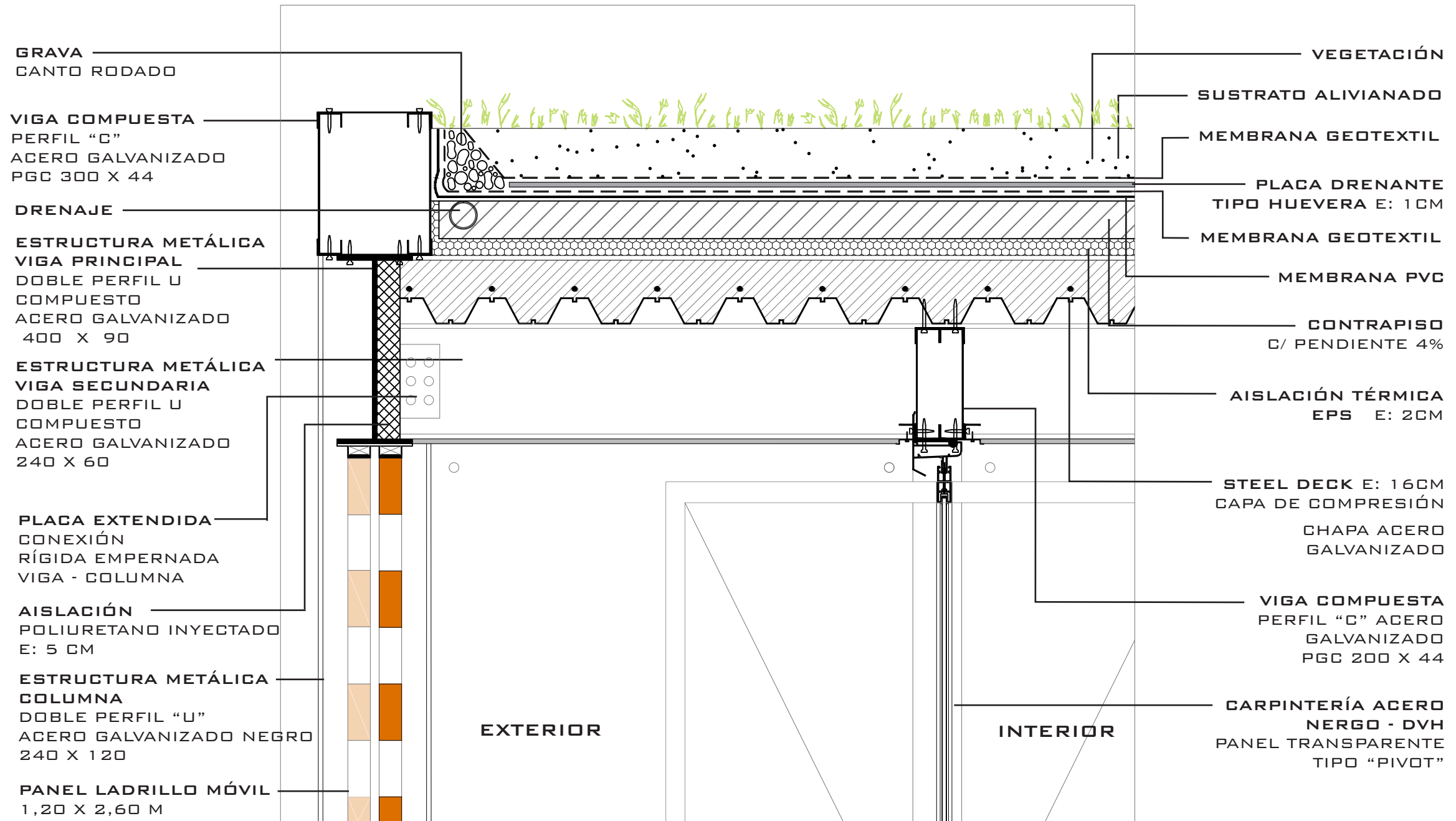



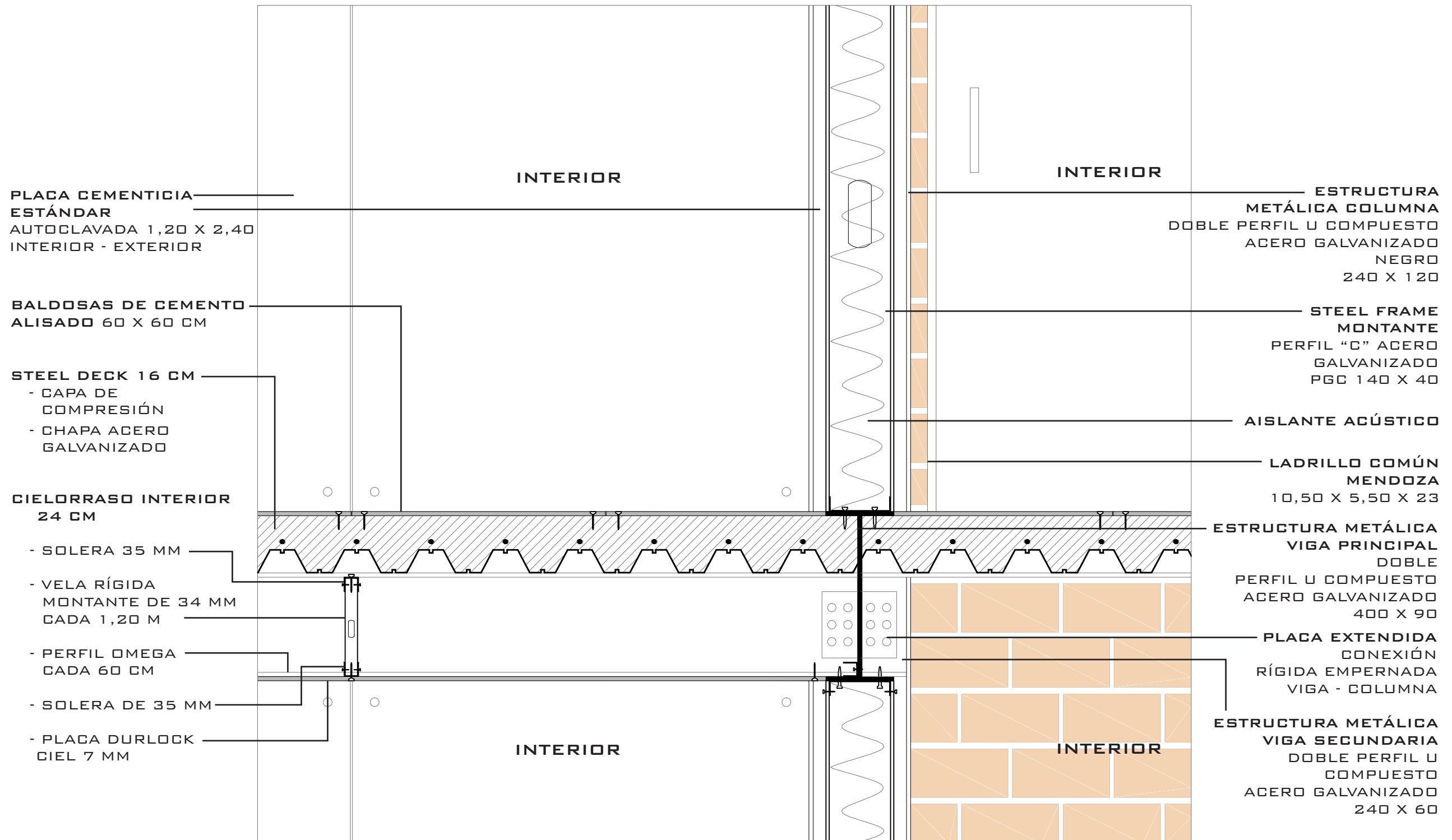



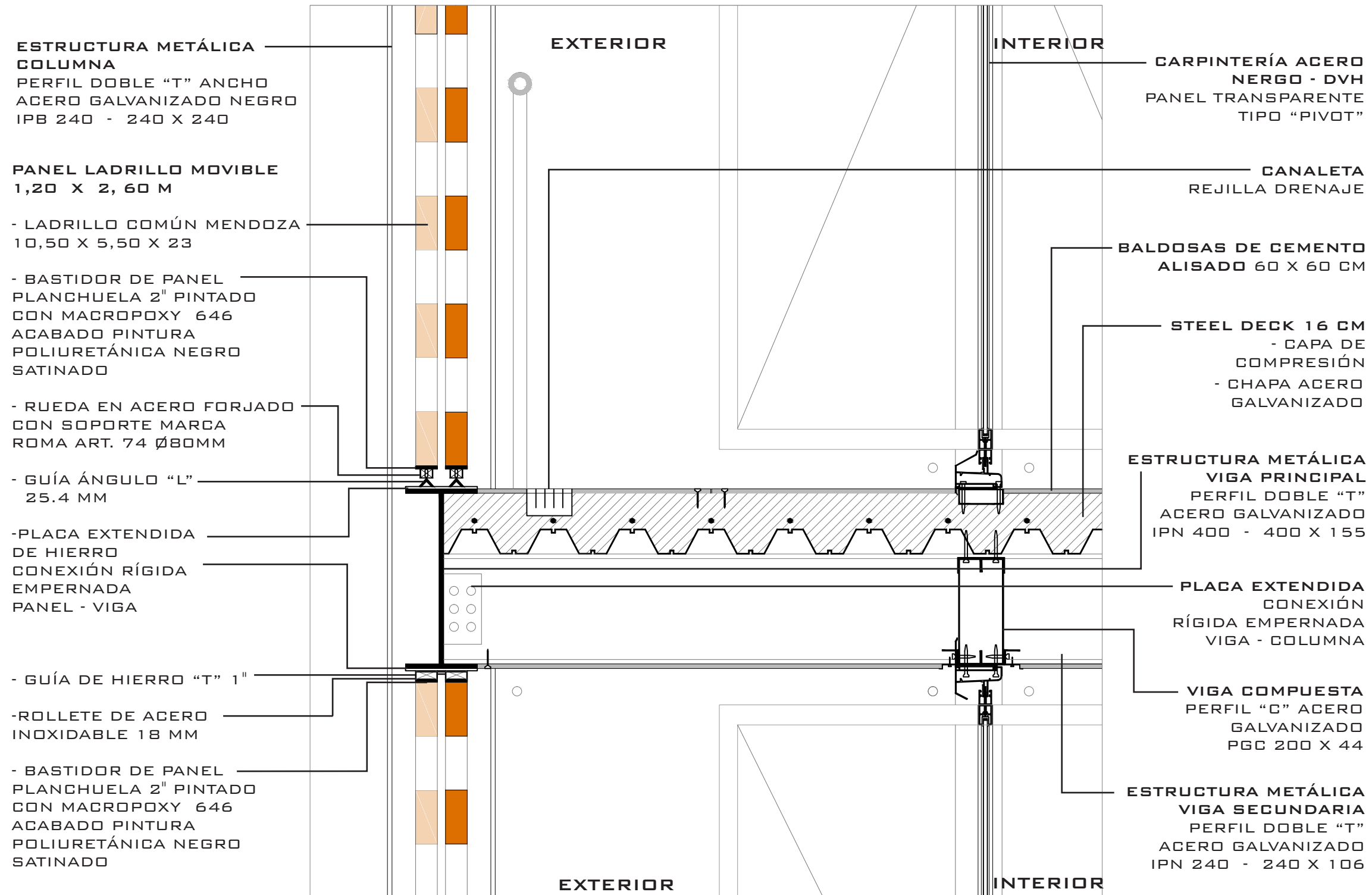



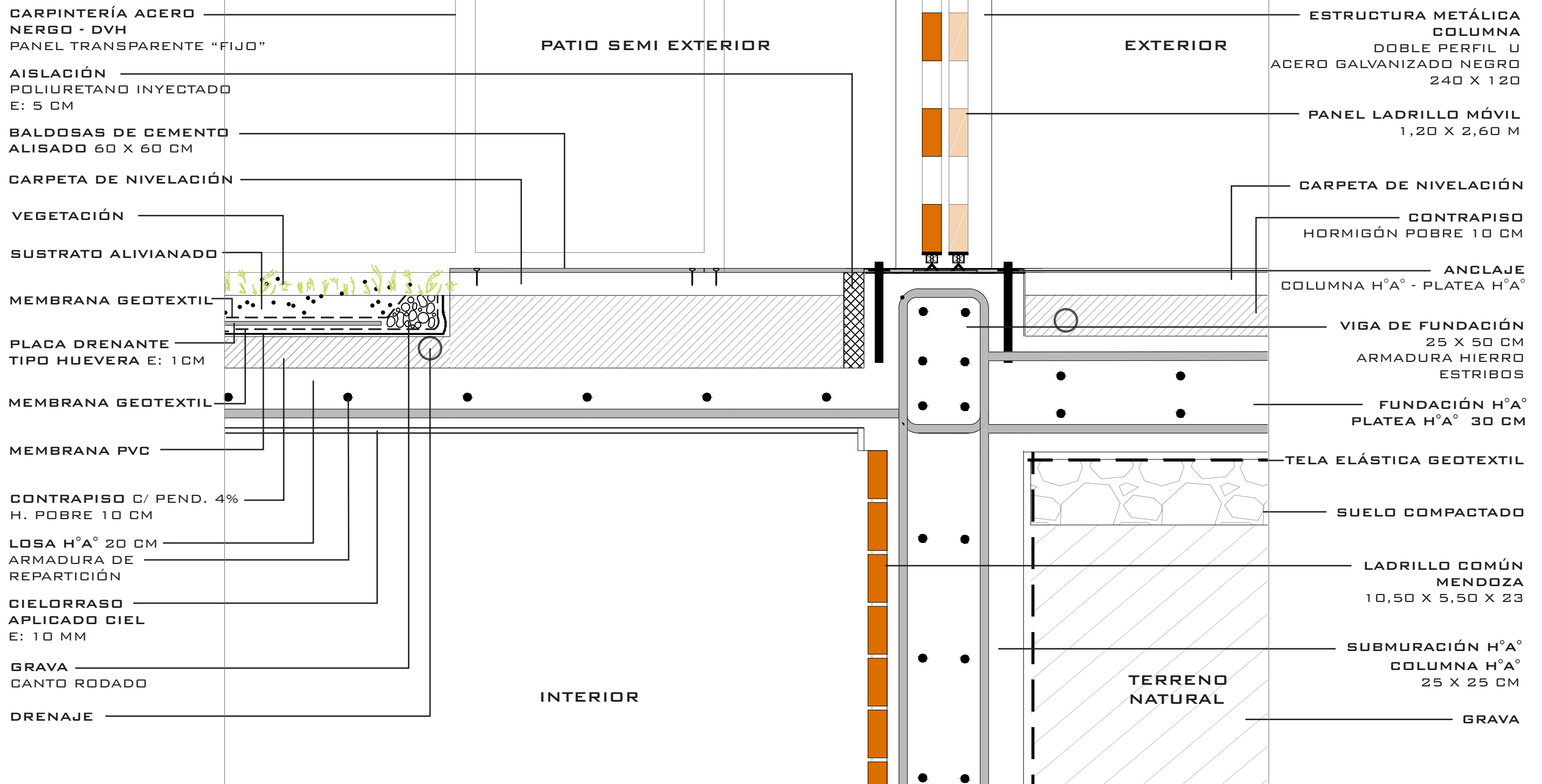



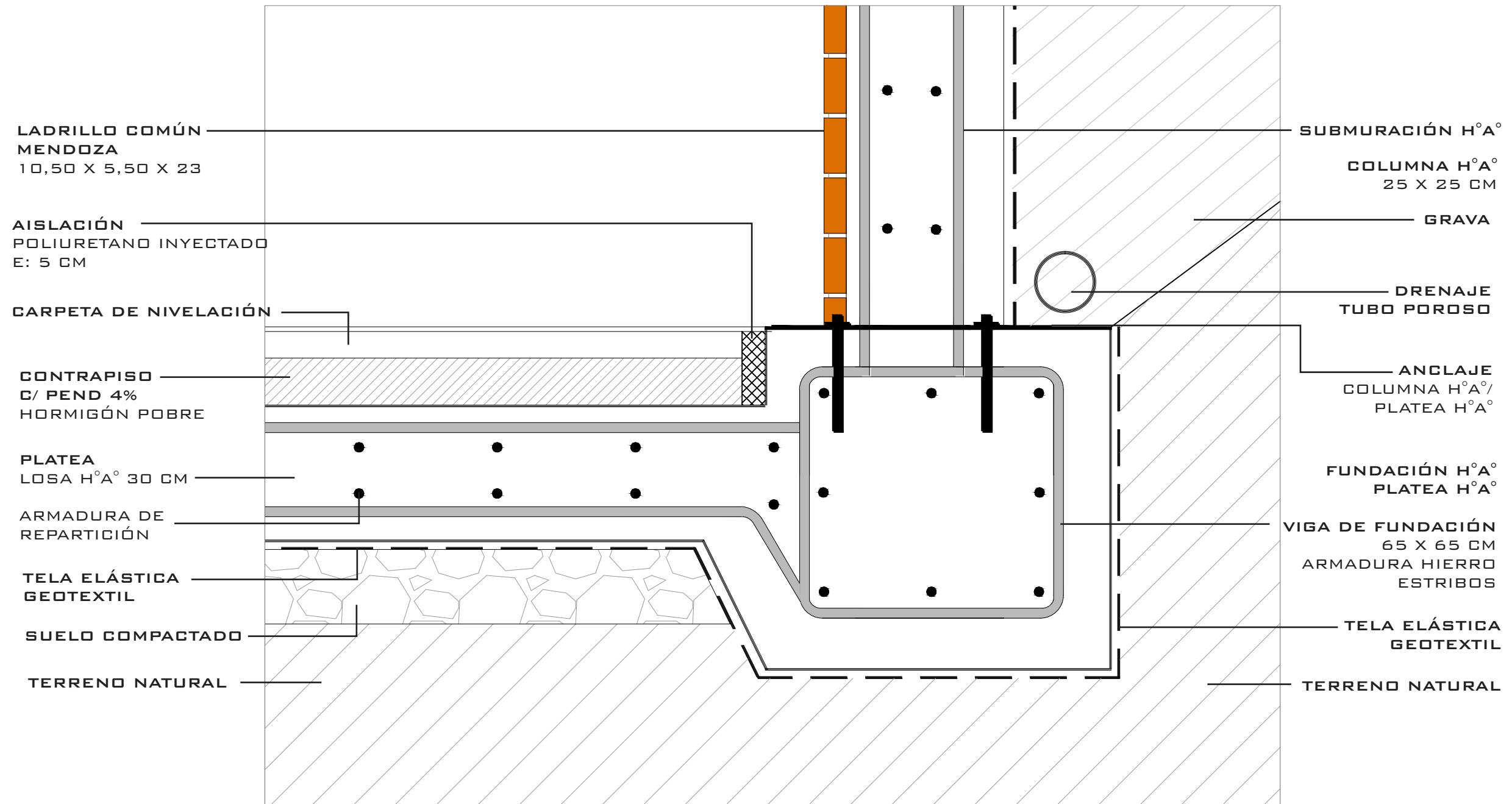



### TERRAZA VERDE

- Incrementan la aislación térmica.
- Reducen los efectos de isla de calor sobre las ciudades.
- Incrementan la aislación acústica.
- Aumentan la vida útil de la cubierta del daño solar
- Purifican el aire.
- Retención de aguas de lluvia evitando posibles inundaciones

6. Generación de espacio verde devolución a la ciudad



### SISTEMA DE RECUPERACIÓN DE AGUA DE LLUVIA

Beneficio Ecológico  
Utilización eficiente de los recursos  
Reducción de la demanda de agua potable, recuperando aguas servidas. Se provee su reutilización para riego y limpieza

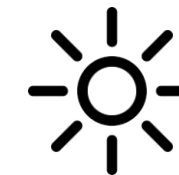

### ORIENTACIÓN

Sentido del proyecto hacia el Norte para lograr un óptimo grado de sostenibilidad energética

### COLECTORES COLARES Energía renovable

Sobre cubierta reticulada en la terraza propiciando un ahorro energético posibilitando a la residencia abastecerse de agua caliente

### CERRAMIENTO LADRILLO

Piel exterior  
Paneles que recubren todo el perímetro del proyecto. Material que aporta buena resistencia térmica protegiendo los rayos solares. Gracias al intercalado que se propone en el panel propicia óptima ventilación en la residencia y el equipamiento

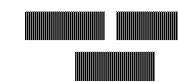

### VACÍOS PULMONES VERDES

Ventilación principal a la totalidad del conjunto absorbiendo todos los niveles

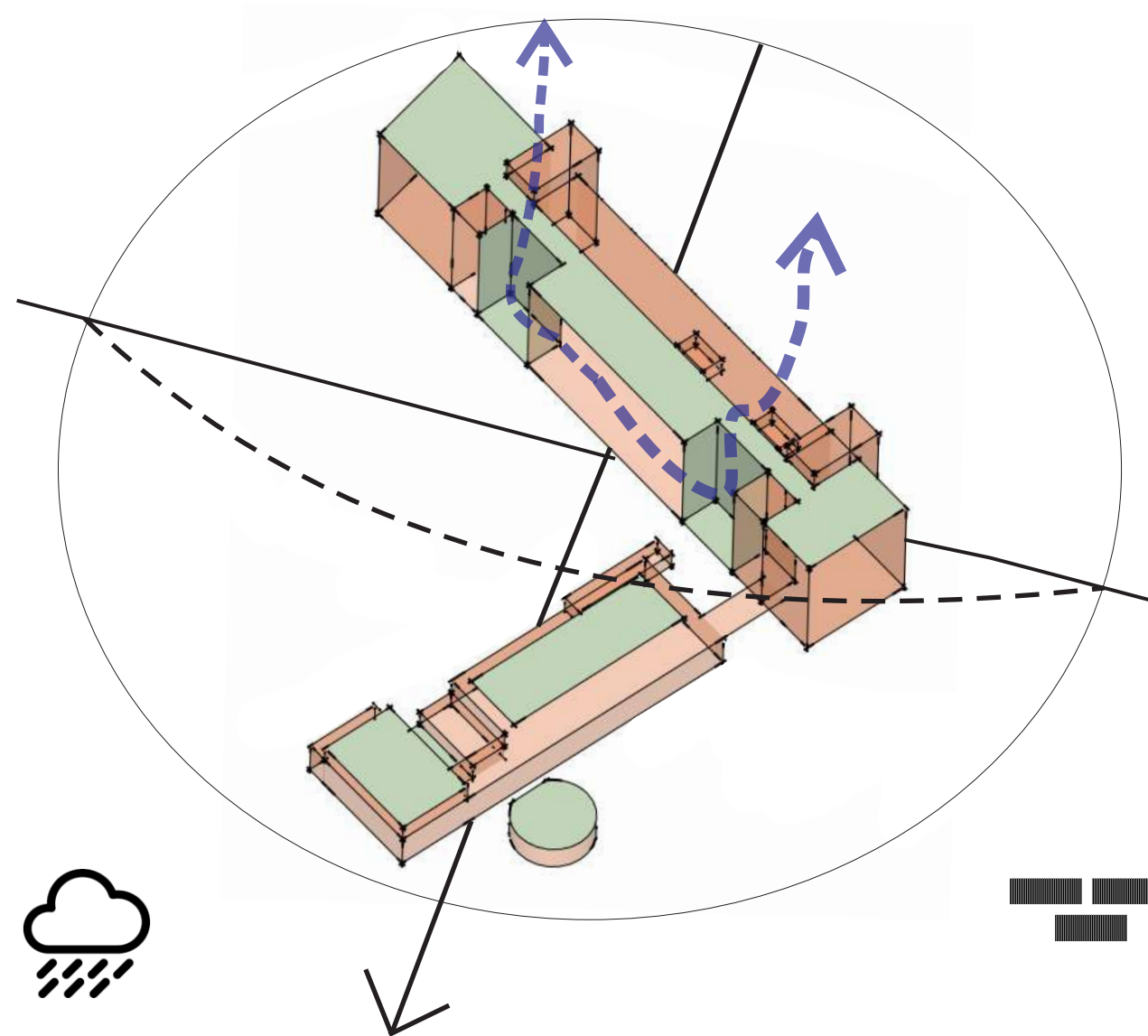



El área de intervención cuenta con todos los servicios, sin embargo se prevén ciertas decisiones de distribución y abastecimiento para lograr un funcionamiento eficiente junto a la mayor reducción de impacto y ahorro económico posible. Respondiendo al planteo de la propuesta arquitectónica proyectual cada volumen, tanto la residencia como el equipamiento, se buscan resoluciones de abastecimiento y desagüe independiente para lograr la autonomía deseada de cada uno.

El criterio general tanto de desagüe como de provisión de agua es diferente en cada volumen.

- El equipamiento se encuentra en paralelo a las redes públicas lo cual se estima conexiones directas entiendo también que cuenta con menor cantidad de artefactos.
- La residencia atraviesa a lo largo la manzana por lo que se opta por una división de sus conexiones a la mitad del edificio facilitando la cercanía de las redes públicas de ambos lados. Con esta decisión se busca un uso eficiente, ahorro de conexiones y cañería.

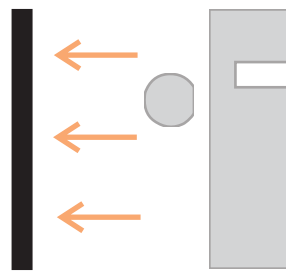

REUTILIZACIÓN DE AGUAS DE LLUVIA  
RIEGO Y LIMPIEZA DE PISOS EXTERIORES  
CUBIERTAS SUPERFICIES DE CAPTACIÓN

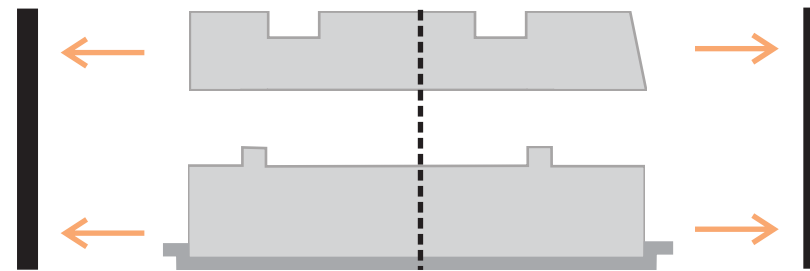

DESAGÜE CLOACAL  
SISTEMA DINÁMICO

SEGÚN NIVEL PIEZOMÉTRICO  
EQ: PROVISIÓN DIRECTA  
VIV: PROVISIÓN INDIRECTA

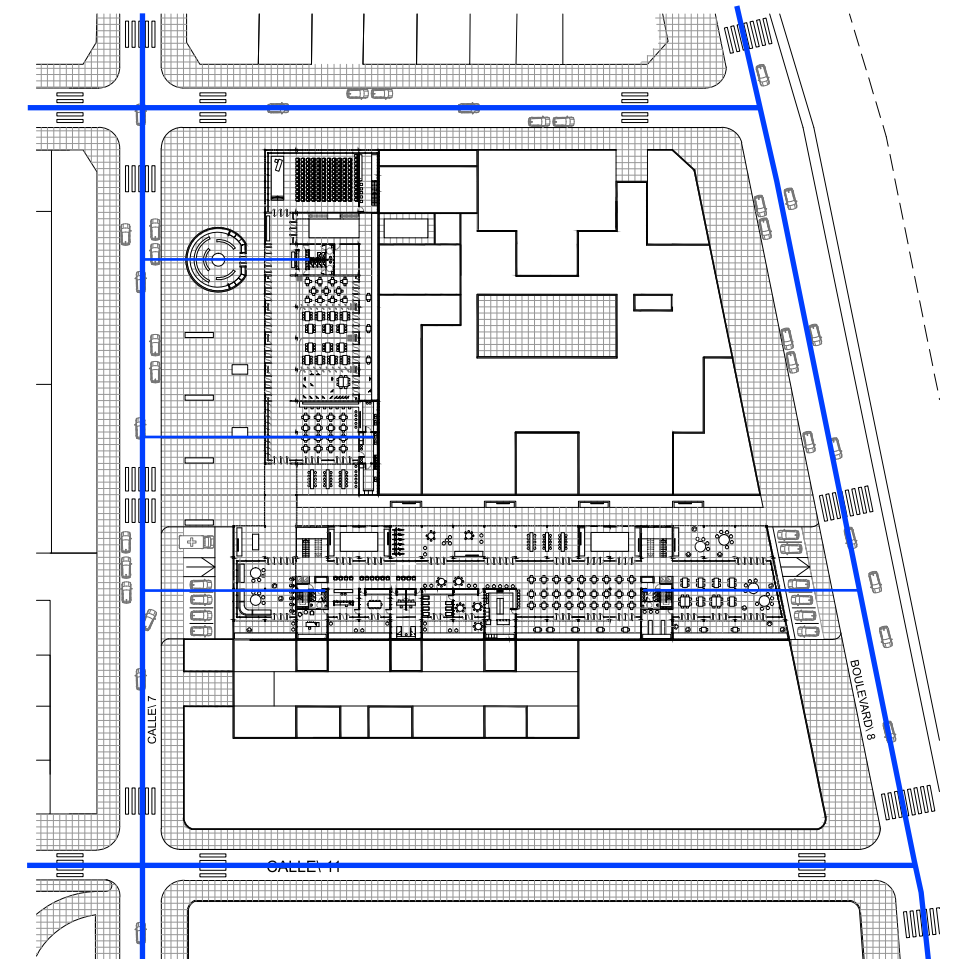
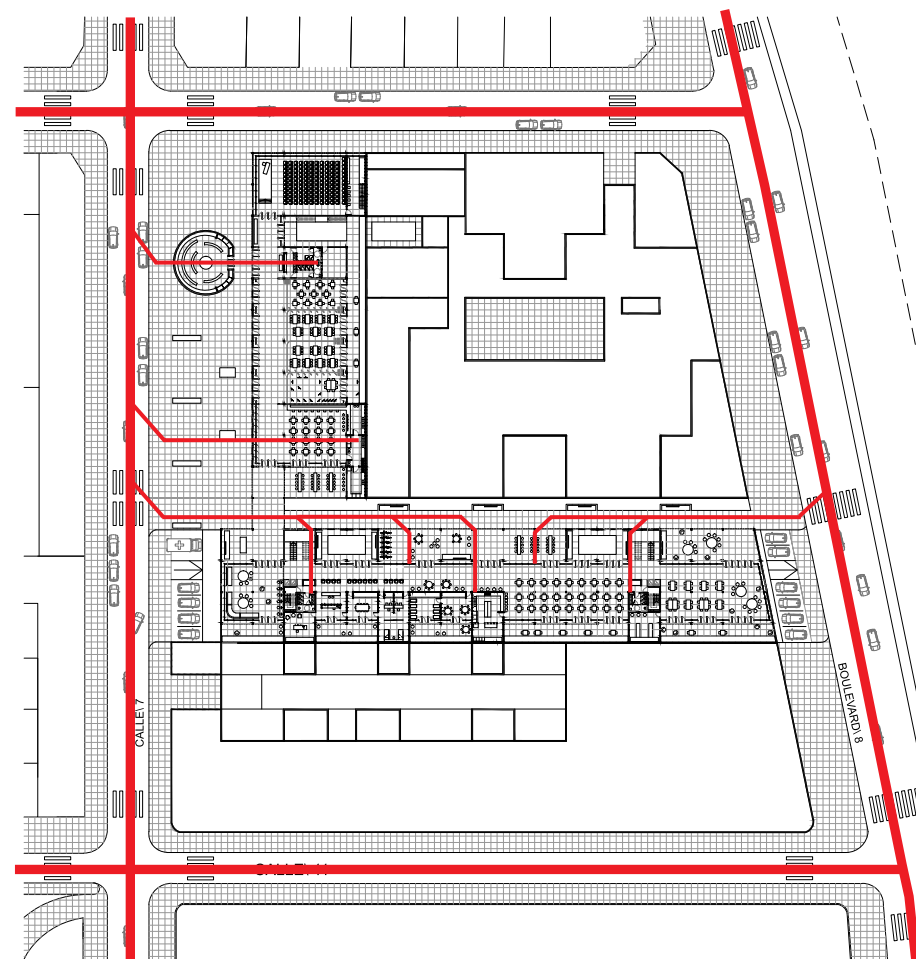
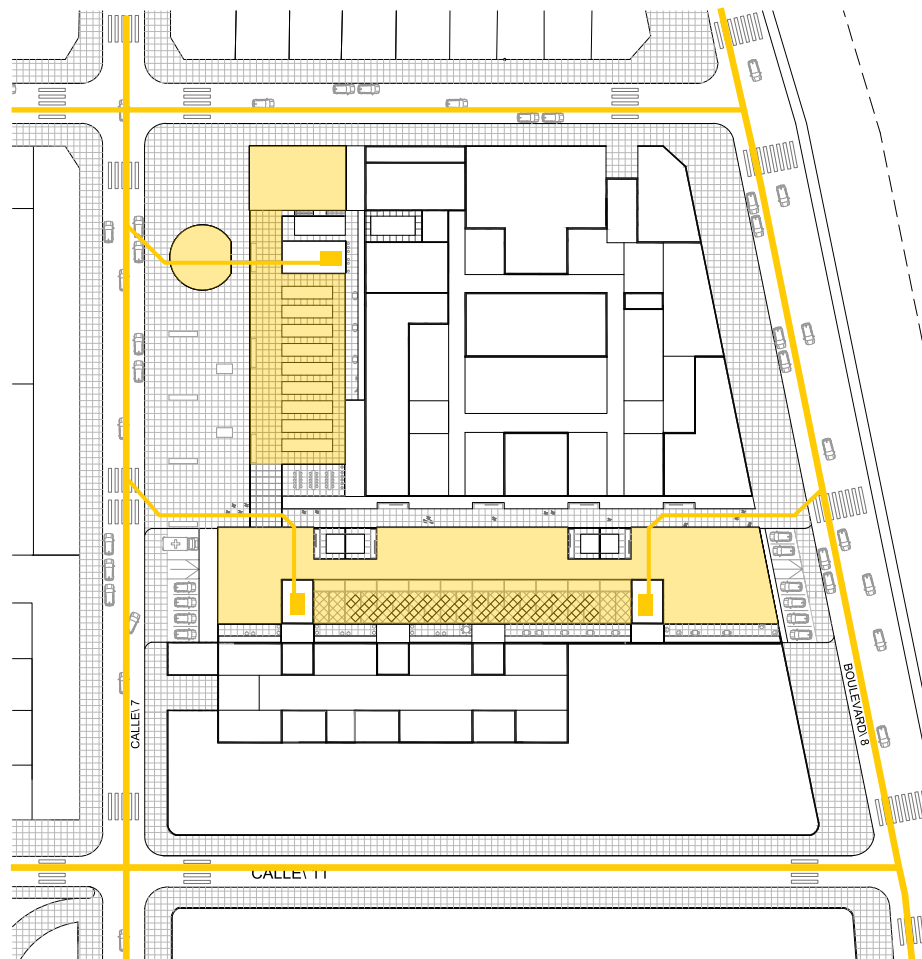

ÁREAS HÚMEDAS

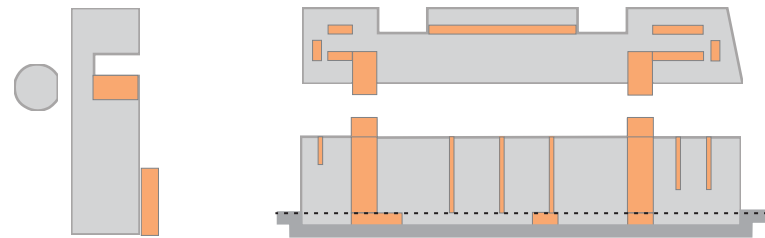

ESTRATEGIAS GENERALES

**EQUIPAMIENTO**  
**PROVISIÓN DIRECTA** desde la red teniendo en cuenta el nivel piezométrico. Los artefactos no se encuentran a mayor altura de 5 m.  
 Dos recintos - baños públicos + cocina - Solo cuenta con abastecimiento de agua fría

**RESIDENCIA**  
**PROVISIÓN INDIRECTA** por gravedad teniendo en cuenta el nivel piezométrico. Los artefactos superan el NP máximo.  
 PB - Baños generales + cocina - PA - Baños generales c/ vestuario + habitación c/ baño y cocina - TANQUE DE RESERVA Azotea + TANQUE DE BOMBEO Subsuelo  
 TR: HORIZONTAL 227 X 165 X 135 M 4.500 LITROS  
 TB: VERTICAL 200 X 200 X 180M 4000 LITROS  
 Fabricados en polietileno con virgen protección UV

**AGUA CALIENTE SOLAR**  
**ENERGÍA RENOVABLE | COLECTORES SOLARES**  
 SISTEMA CENTRAL CERRADO | colectores solares  
 Provisión por tanque acumulador: 2 calderas y 2 colectores:  
**ABASTECE SISTEMA SANITARIO Y SISTEMA DE INCENDIO**  
 Instalación en terraza sobre grilla metálica reticulada a 45° de la estructura con orientación al N

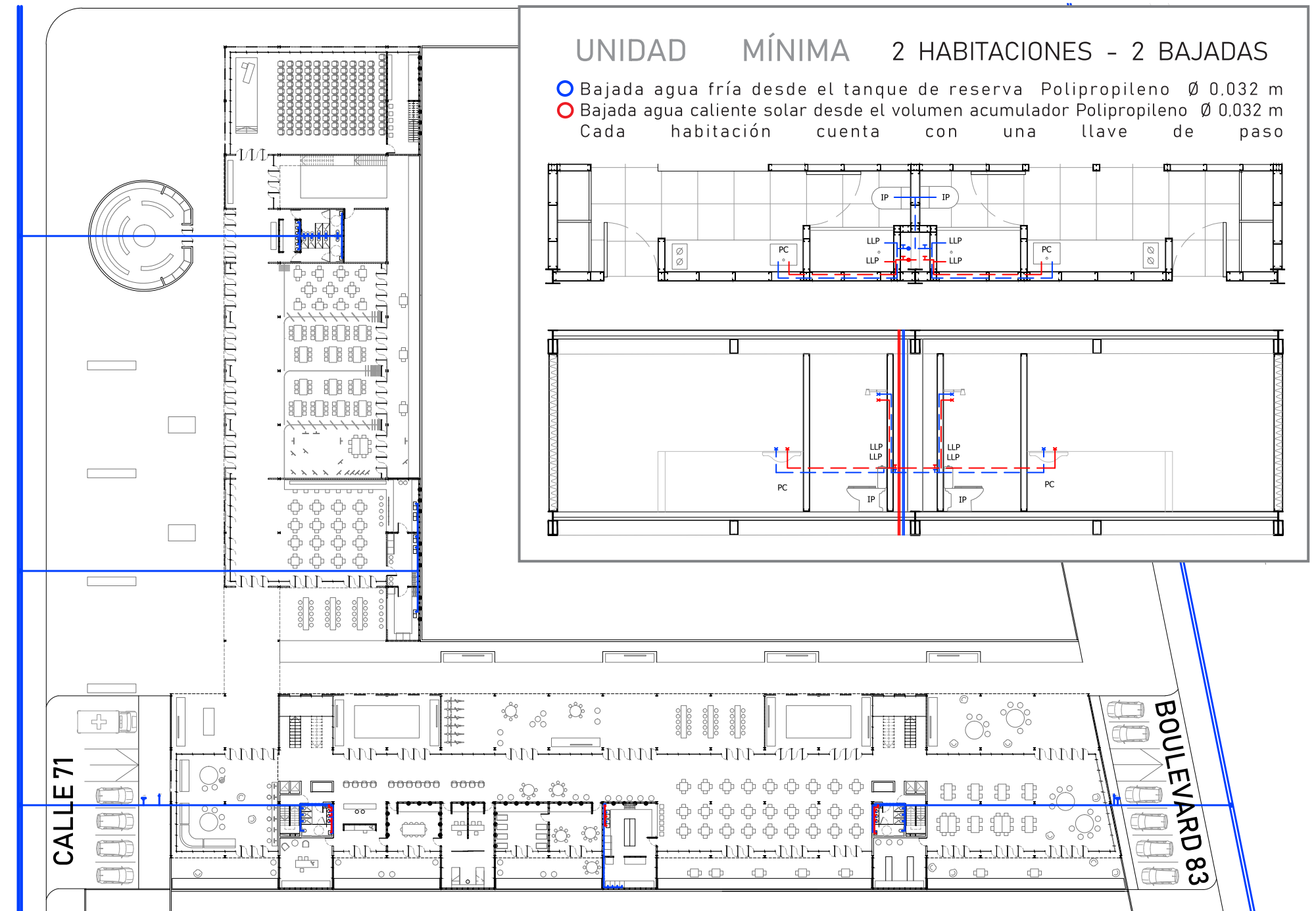
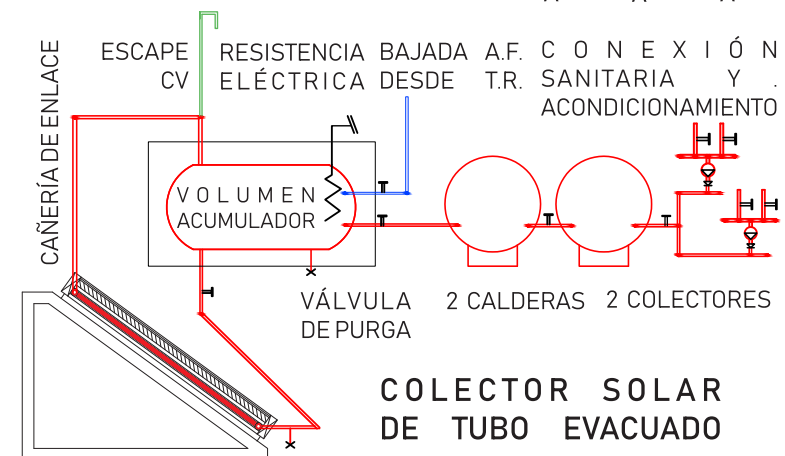

UNIDAD MÍNIMA 2 HABITACIONES - 2 BAJADAS

- Bajada agua fría desde el tanque de reserva Polipropileno Ø 0.032 m
  - Bajada agua caliente solar desde el volumen acumulador Polipropileno Ø 0.032 m
- Cada habitación cuenta con una llave de paso

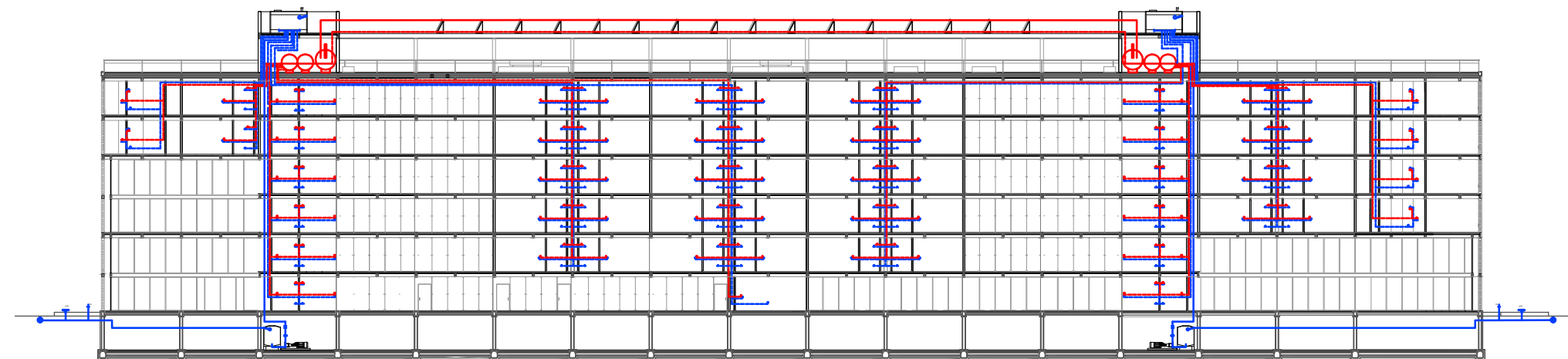
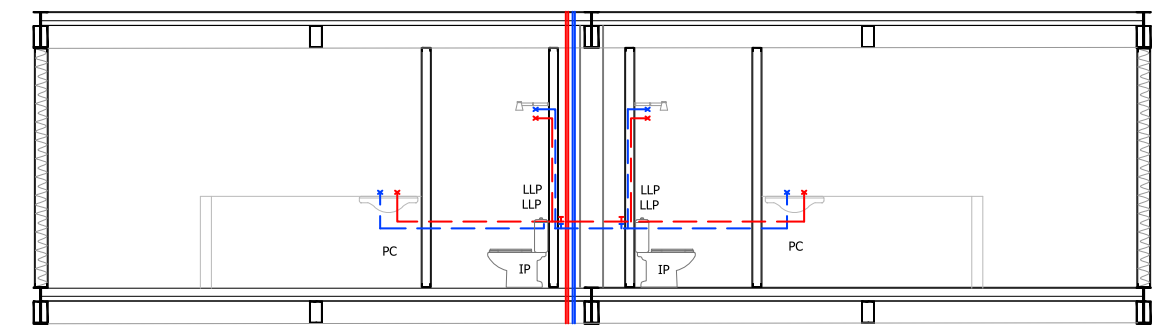
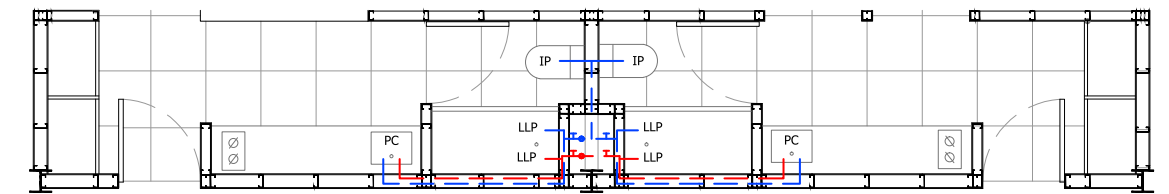



ÁREAS

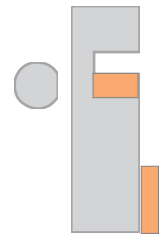

HÚMEDAS

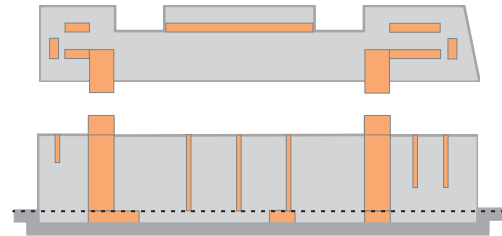

ESTRATEGIAS

GENERALES

**EQUIPAMIENTO**  
**PROVISIÓN DIRECTA desde la red**  
**Sistema dinámico** teniendo en cuenta la proximidad de la red se proveen dos conexiones independientes a cada recinto a través de una cámara de inspección de hormigón 0,60 x 0,60 m para no superar lo 15 M de distancia sin acceso a la cañería Dos recintos - baños públicos + cocina -

**RESIDENCIA**

**PROVISIÓN DIRECTA desde la red**  
**Sistema dinámico** Se divide en dos partes el tendido como ahorro de cañería y proximidad a la red. Cada 15 M se provee una cámara de inspección en relación a la ubicación de cada bajada de la cañería vertical ppal. y a su vez bocas de inspección en la conexiones a la red con un salto a 45°.

PB	Baños generales	[DP DS PPA] + cocina	[DP DS BA]
PA	Baños generales c/ vestuario	[DP DS PPA]	+ habitación c/ baño [DP DS PPA] y cocina [DP BA]
CV	a cielo descubierto	PVC Ø 63 + Ø 110	
CI	HORMIGÓN	0,60 X 0,60	M
BA	PVC	0,60 X 0,60	M
BI	PVC	0,40 X 0,40	M

BOCA DE ACCESO

PILETA DE PATIO ABIERTA

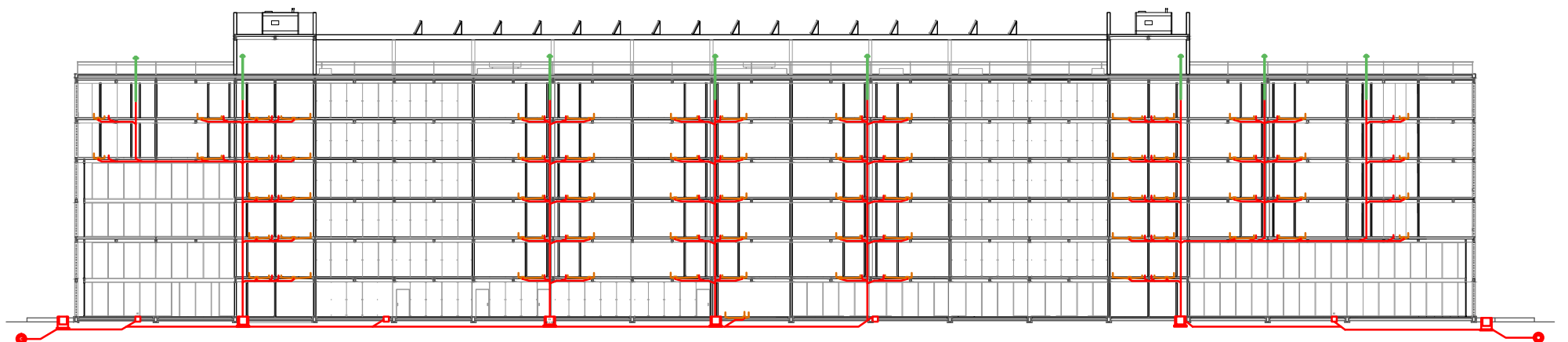
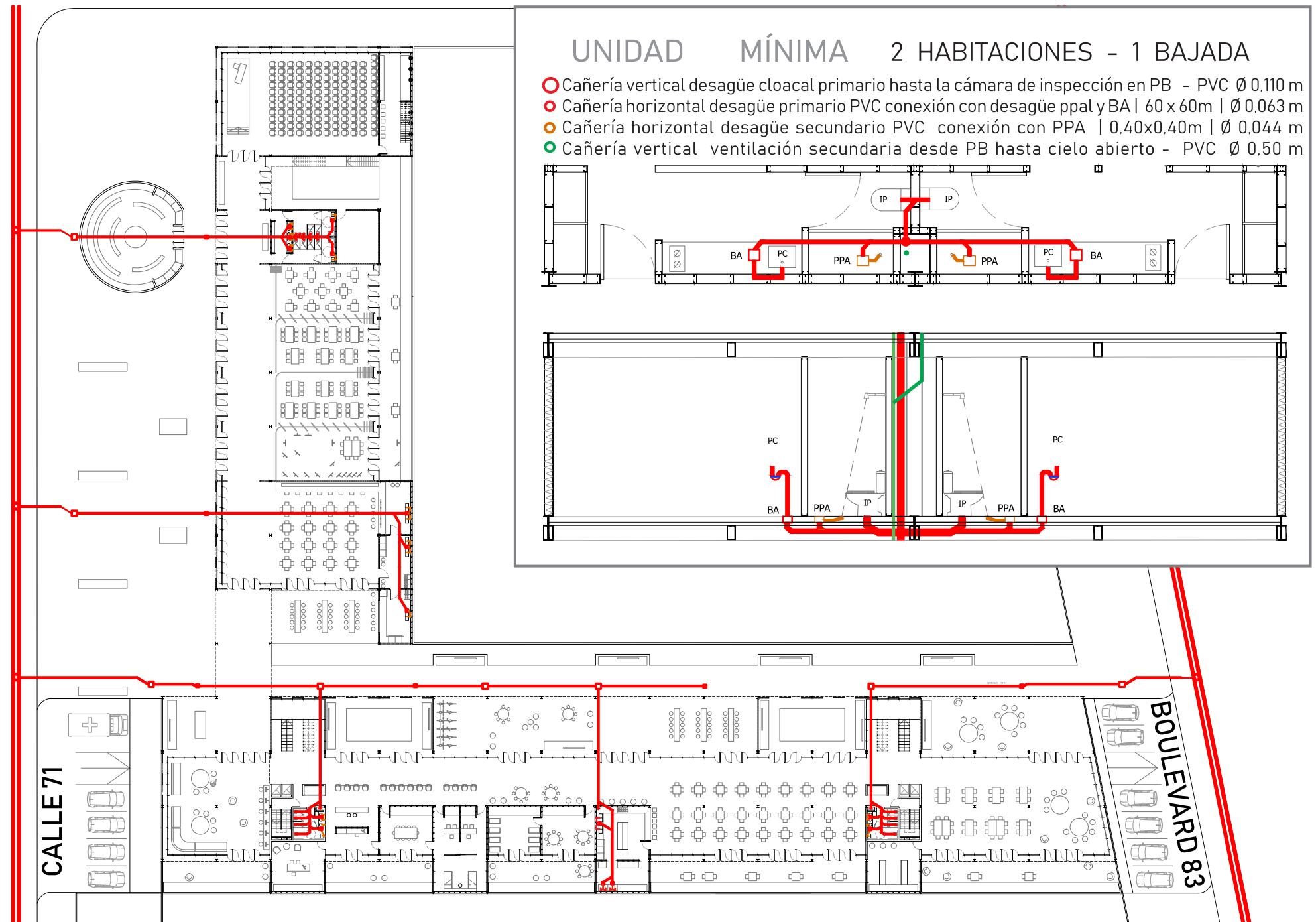
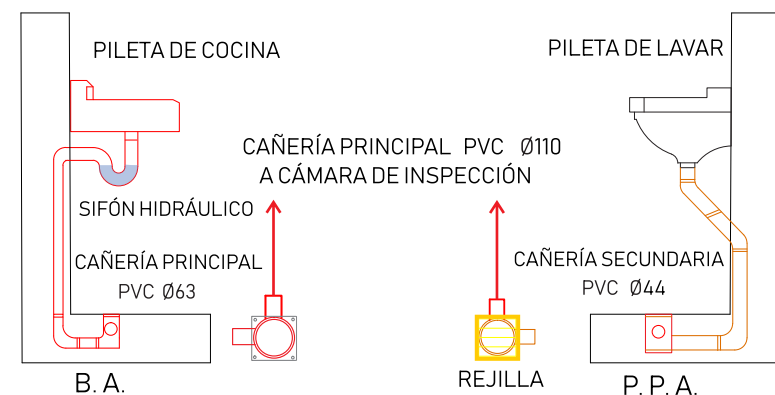

CUBIERTAS DE RECUPERACIÓN

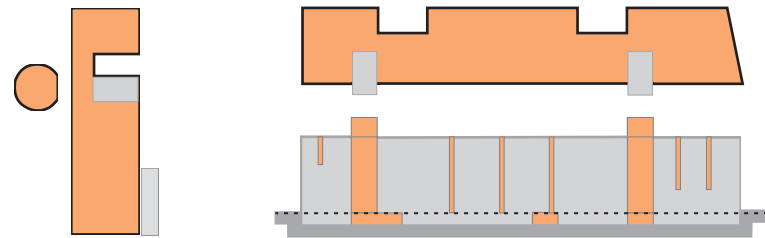

RECUPERACIÓN DE AGUAS DE LLUVIA  
REDUCCIÓN DEL CONSUMO DIARIO  
RIEGO DE JARDINES Y PATIOS | LIMPIEZA DE ACERAS |  
PARA USO EN ESTACIONAMIENTO PROPIO

EQUIPAMIENTO

DESAGÜE conectado la red 2 cisternas de recup

Según calculo: sup. de cap. x coef. de escurrentía x intensidad promedio LP

VOL. CISTERNA 100 m<sup>3</sup> / 2: 50 m<sup>3</sup> c/u

En la azotea se colocan ELL conectándose en PB a BDA. luego a la red DESAGÜE PB: Contrapiso con pend. libre escurrimiento

RESIDENCIA

DESAGÜE conectado la red 3 cisternas de recup

Según calculo: sup. de cap. x coef. de escurrentía x intensidad promedio LP

VOL CISTERNA 150 m<sup>3</sup> / 2: 50 m<sup>3</sup> c/u

En la azotea se colocan ELL conectándose en PB a BDA. luego a la red DESAGÜE PB: los conductos horizontales son continuos de red a red por posible desborde de los tanques facilita el escurrimiento. Rejillón continuo en la pasante. necesidad de evacuar el agua estancada.

DETALLE DEL VOLUMEN DE RECUPERACIÓN  
SECTOR SALA DE MAQUINAS

CISTERNA AGUA RECUPERADA EQUIPO PRESURIZADOR  
TANQUE POLIETILENO 2 ELECTROBOMBAS CENTRIFUGAS  
5 unidades 50 M<sup>3</sup> 2 VR | 4 VE | 1k pulmón presóstató

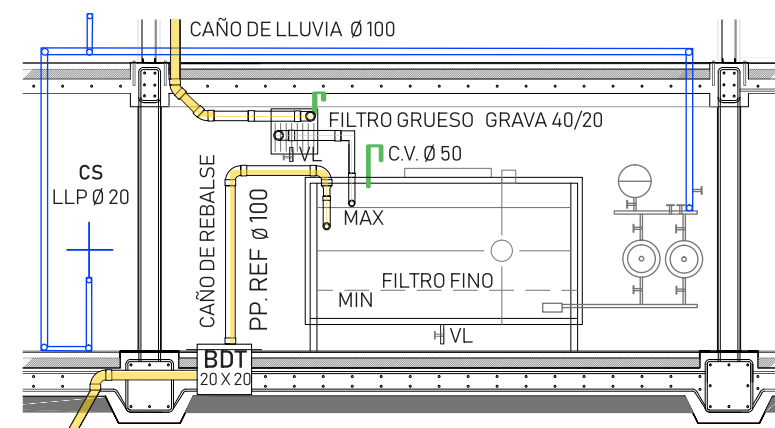

CONEXIÓN CON DESBORDE PP. Ø150

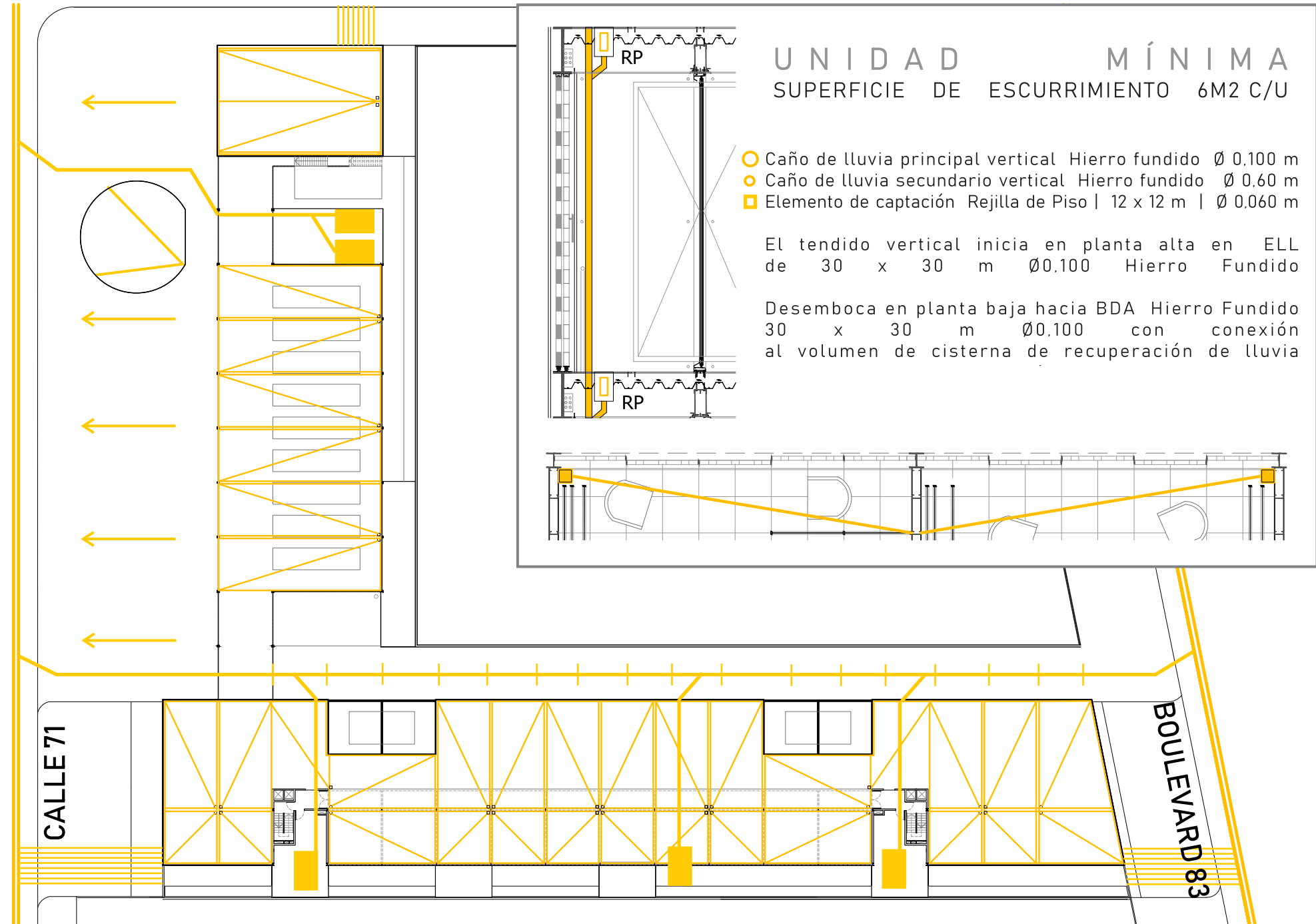

UNIDAD MÍNIMA  
SUPERFICIE DE ESCURRIMIENTO 6M<sup>2</sup> C/U

- Caño de lluvia principal vertical Hierro fundido Ø 0.100 m
- Caño de lluvia secundario vertical Hierro fundido Ø 0.60 m
- Elemento de captación Rejilla de Piso | 12 x 12 m | Ø 0.060 m

El tendido vertical inicia en planta alta en ELL de 30 x 30 m Ø0.100 Hierro Fundido

Desemboca en planta baja hacia BDA Hierro Fundido 30 x 30 m Ø0.100 con conexión al volumen de cisterna de recuperación de lluvia

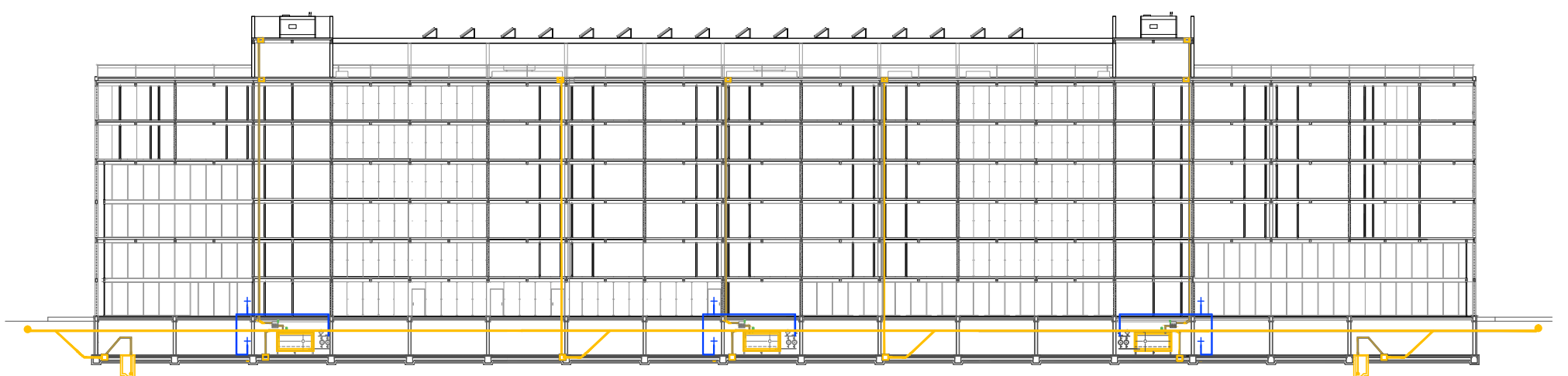



ÁREAS DE ESCAPE

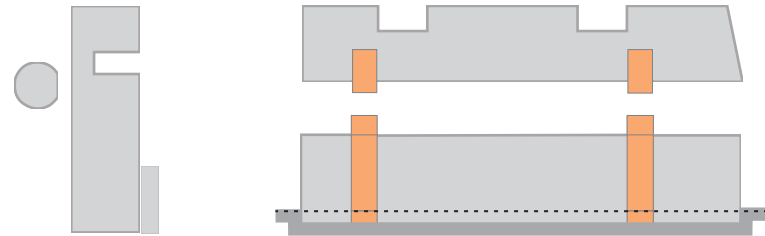

PREVENCIÓN - DETECCIÓN - EXTINCIÓN

Proteger a los ocupantes | Proteger al edificio

EQUIPAMIENTO

RIESGO LEVE: Todos las áreas se encuentran en contacto directo con la salida de escape plantando dos puntos de evacuación principales en sus extremos. Detección de humos y extinción con matafuegos.

RESIDENCIA

RIESGO 3 LEVE: BIES MATAFUEGOS DETECTORES  
Tres puntos principales de salida de escape. Dos planteados en sus extremos en relación a los programas recreativos y proximidad de la calle, y un punto intermedio de la residencia en relación a los programas específicos desembocando en la pasante urbana. Uso de detectores de humo. Extinción a través de matafuegos, y bocas de incendio manuales en todos los niveles.

REGLAMEN TACIÓN

**Detectores de Humo:** superficie: 80 m<sup>2</sup> c/ con activador manual  
**Matafuegos ABC:** 1 por 200 m<sup>2</sup> [sólidos, líquidos, eléctricos]  
**Bies** según calculo: 5 bies por nivel  
**Boca de Incendio** en los accesos sobre LM de libre accesibilidad Ø 0,063 m  
**Cañerías:** acero hierro negro soldado  
**RESERVA TOTAL DIARIA DE INCENDIO**  
**BIES:** 80.000 litros totales: sistema presurizado.  
**COMPONENTES**  
**Equipo presurizador** bomba jockey, bomba principal y bomba auxiliar, tanque a pulmón, controles: tres presostatos + VRP.

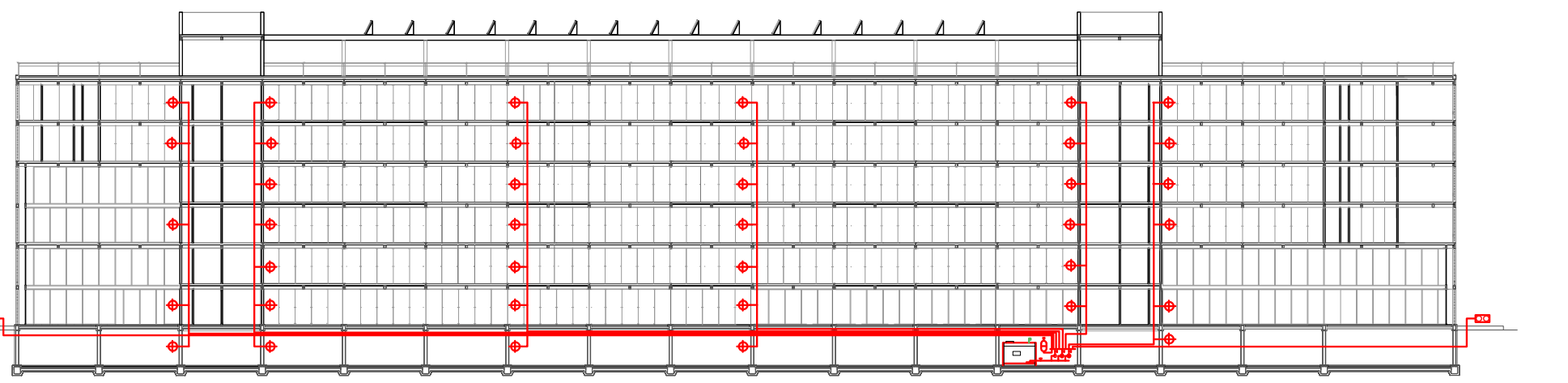
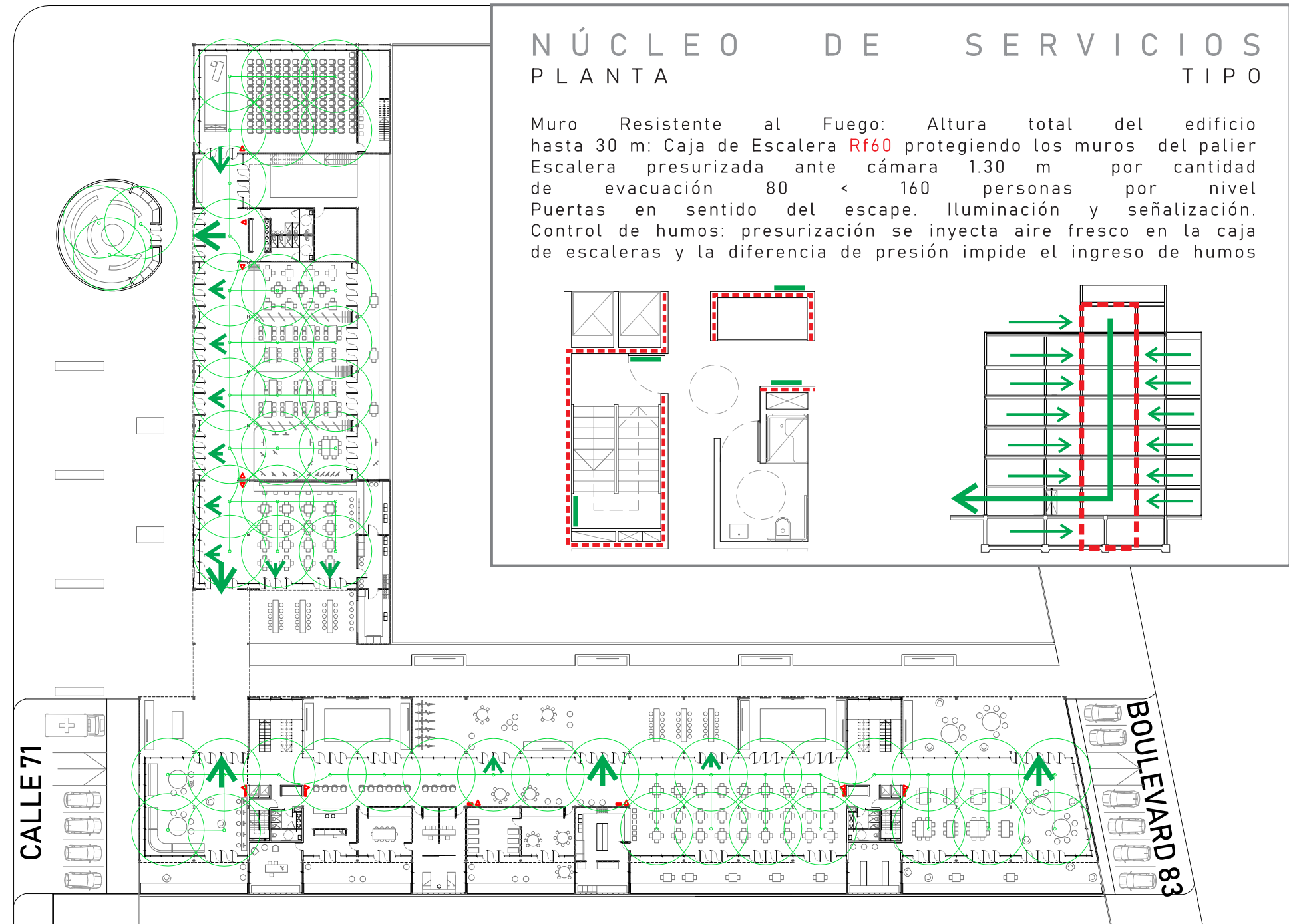
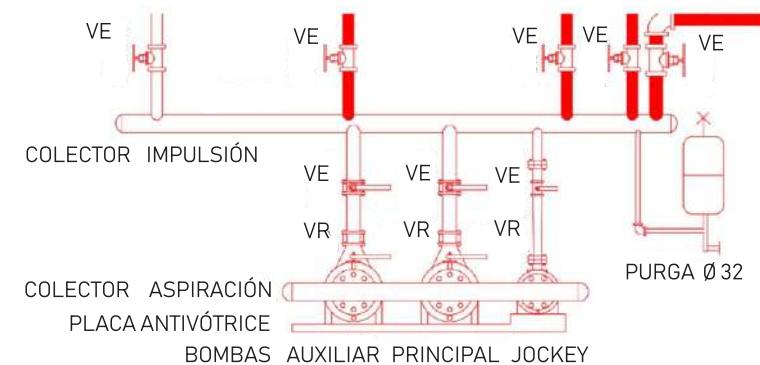

ÁREAS HÚMEDAS

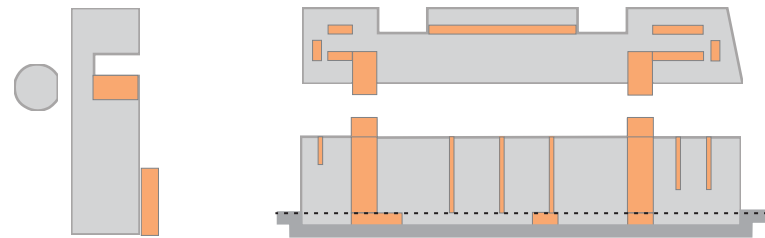

ESTRATEGIAS GENERALES

EQUIPAMIENTO

**ROOF - TOP COMPACTO EXTERIOR CONDENSADO POR AIRE ACONDICIONAMIENTO ZONAL SEMI CENTRALIZADO**  
 Se colocan 3 Roof-top según división del programa - Sala de conferencias, talleres, bar urbano - para un uso independiente de cada uno y lograr un ahorro de la mayor energía posible en caso de deshuso. Ventajas: económico, no requiere sala de máquinas y muy buena posibilidad de ventilación. Se encuentran instalados sobre la cubierta de los programas de servicios. Las canalizaciones están dadas por conductos de V.A.V. para lograr controles diferenciados por ambiente variando la cantidad de aire que se inyecta a través persianas motorizadas, difusores de inyección y retorno controlados para que el aire llegue al plano de trabajo.

RESIDENCIA

**FANCOIL EXPANSIÓN INDIRECTA CONDENSADO POR AGUA**  
 Sistema central indirecto: MEL en el interior La forma de ceder el calor al exterior condensado por agua mediante una torre de enfriamiento conectada al TR. FRIO - CALOR 2 cañerías, se buscando economía. Calefacción a través de caldera en PA gracias al calentamiento solar de los colectores solares.

Elección de equipos terminales de acuerdo a la zonificación del programa, las horas de uso en el día:

PROGRAMA PÚBLICO: Hall acceso, comedor, biblioteca, sala ocio y circulación ppal.  
 FANCOIL ZONAL CON V.A.V.

PROGRAMA PRIVADO: Administratión, guardería, enfermería, cocina, guardado lectura y habitaciones

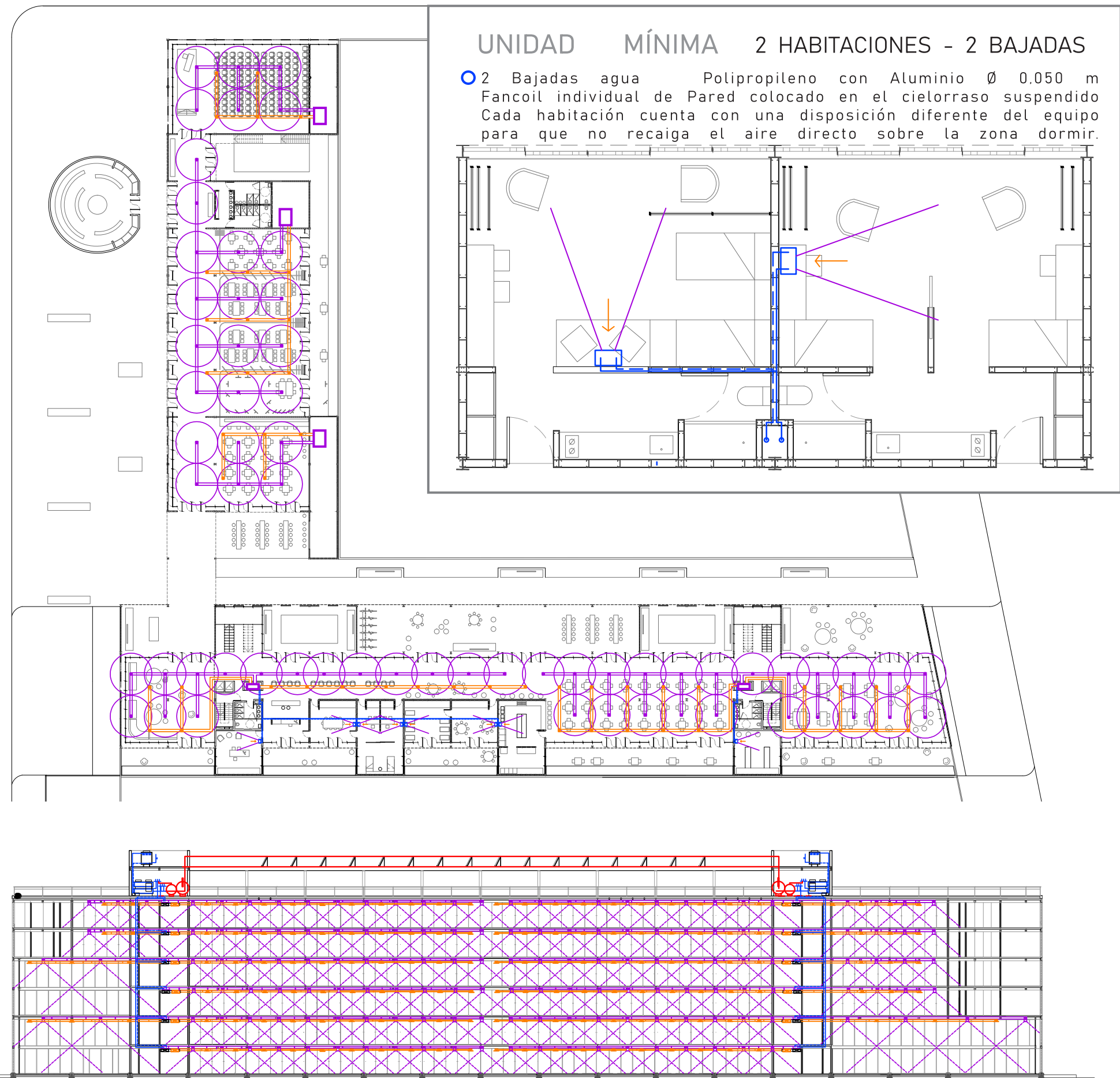



B Ú S Q U E D A   E S P A C I A L

I M Á G E N E S

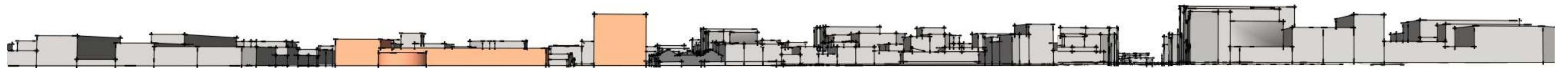



RESIDENCIA FAMILIARES COMO NUEVO PARADIGMA INTEGRAL DE LA SALUD

Modelo de validez general como incorporación a programas en relación al sistema salud público

BÚSQUEDA ESPACIAL | ÁREA ENTORNO INMEDIATO

PFC | SMCR

Camila Pecina

34045/2 | 2018

55





# RESIDENCIA FAMILIARES COMO NUEVO PARADIGMA INTEGRAL DE LA SALUD

Modelo de validez general como incorporación a programas en relación al sistema salud público

BÚSQUEDA ESPACIAL | PEATONAL ACCESO PRINCIPAL

PFC | SMCR

Camila Pecina

34045/2 | 2018

56

























































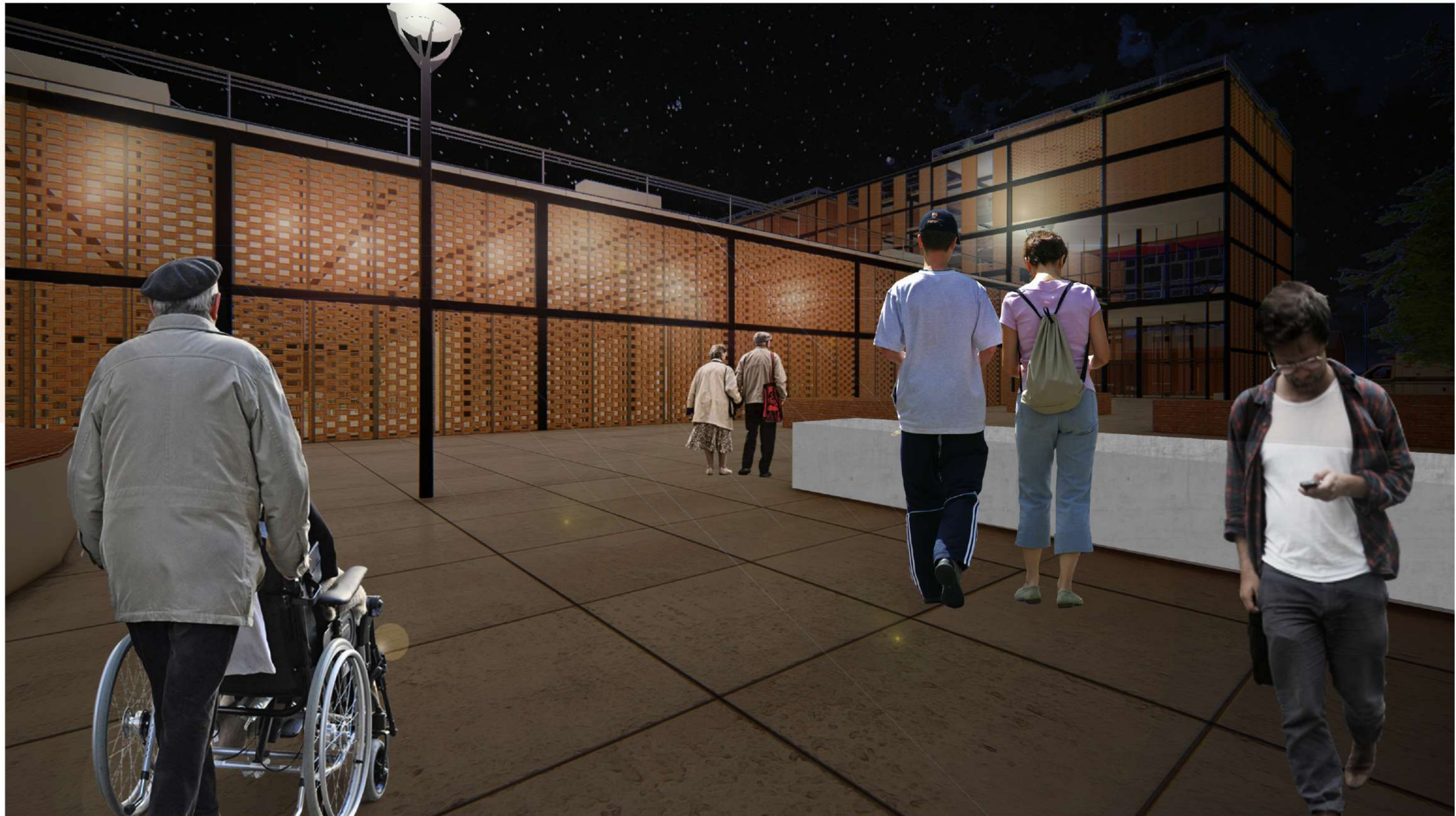



**CONCLUSIÓN FINAL**

MI BÚSQUEDA PRINCIPAL A LO LARGO DE LA INVESTIGACIÓN PLANTEADA, JUNTO A LA PROPUESTA COMO RESPUESTA A UNA PROBLEMÁTICA EXISTENTE, ES ENTENDER A MI TRABAJO FINAL DE CARRERA COMO UN **DISPARADOR DE REFLEXIÓN Y VISIBILIZACIÓN**, DENTRO UN CONTEXTO EDUCATIVO, DONDE RESULTA PRIMORDIAL EL DESARROLLO, EL CRECIMIENTO, LA CREATIVIDAD, LA AMPLITUD DE IDEAS Y LIBERTAD QUE PROPONE LA FACULTAD PÚBLICA DE ARQUITECTURA Y URBANISMO DE LA CIUDAD DE LA PLATA.

ARQ =  ARQ = 

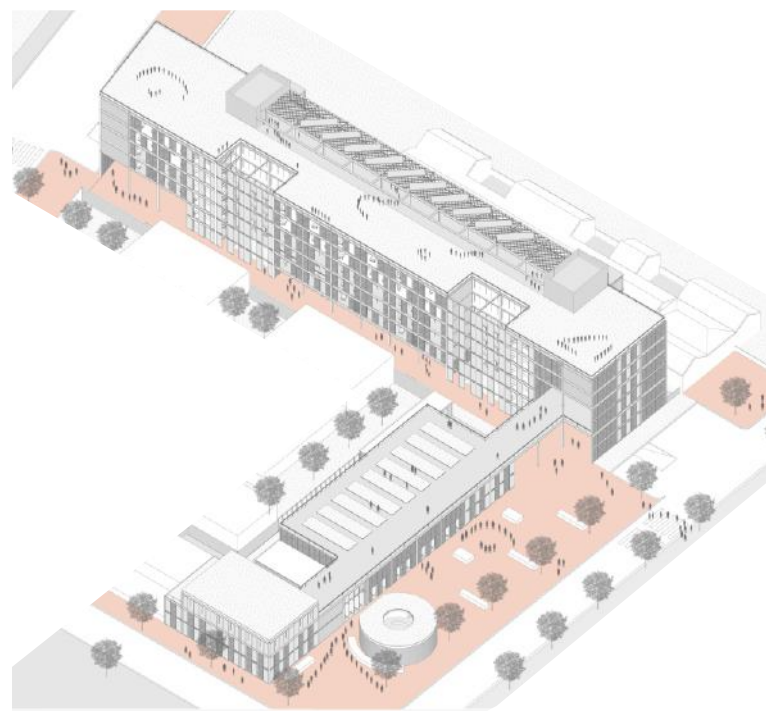

ARQ =  ARQ = 

**ARQUITECTURA TERRITORIO**

SE EXPLORA EN LA MANZANA TRADICIONAL PARA POSIBLE ADAPTACIÓN EN DIFERENTES CONTEXTOS, TANTO NECESIDADES PARTICULARES, COMO ESPACIO DISPONIBLE DE ABORDAJE. LA PROPUESTA NO ES BUSCAR UNA SOLUCIÓN PARTICULAR EN UN LOTE ESPECÍFICO, SINO PODER PLANTEAR UN **PLAN DE ACCIÓN INTEGRAL**, QUE PUEDA ABSORBER LA PROBLEMÁTICA A PARTIR UNA **PROPUESTA TOTALIZADORA**, DONDE NACE EL MODELO DE VALIDEZ GENERAL, CON UN PROGRAMA DE NECESIDADES COMO GUÍA PROYECTUAL.

**ARQUITECTURA PROYECTO**

COMO OBJETIVO PRIMORDIAL SE PROPONE UN MODELO DE PROYECTO CON UN GRADO DE SIMPLEZA PARA FÁCIL COMPRESIÓN Y RÁPIDA EJECUCIÓN. SE DESTACA PRIMORDIALMENTE EL **ESPACIO PÚBLICO**, COMO ELEMENTO ARTICULADOR DE LA PROPUESTA Y LA CIUDAD, LUGAR DE APROPIACIÓN POR PARTE DE LOS USUARIOS ESPECÍFICOS JUNTO LOS CIUDADANOS. EN ÉL SE PUEDE REFLEJAR UN MODELO DE CIUDAD, EXPRESANDO UN FLUJO DE INTERRELACIONES SOCIALES POR SU CAPACIDAD DE COMBINAR GRUPOS Y COMPORTAMIENTOS SOCIALES, DE ESTIMULAR LA IDENTIFICACIÓN SIMBÓLICA, LA EXPRESIÓN Y LA INTEGRACIÓN CULTURAL, DONDE EN LA PROPUESTA PLANTEADA ES PRIMORDIAL ESTE ESPACIO COMO REFLEJO DE SOCIABILIZACIÓN, CONTENCIÓN E IDENTIFICACIÓN.

**ARQUITECTURA CIUDADANO**

PENSAR EN EL USUARIO ESPECÍFICO, PROFUNDIZAR EN SUS NECESIDADES EN BÚSQUEDA DE UNA **SALUD INTEGRAL** OPTIMIZANDO SU BIENESTAR **BIOPSICOSOCIAL** DEL FAMILIAR/ACOMPañANTE ATENUANDO EL IMPACTO QUE LE GENERA EN LA VIDA COTIDIANA LA INTERNACIÓN HOSPITALARIA DE UN MIEMBRO DE LA FAMILIA. EL BIENESTAR DEL ACOMPañANTE A SU VEZ, REPERCUTE FAVORABLEMENTE EN LA CONTENCIÓN, CUIDADOS Y RECUPERACIÓN DEL PACIENTE INTERNADO.

**ARQUITECTURA ESTADO**

AHONDAR EN EL SISTEMA DE SALUD PÚBLICA EN BÚSQUEDA DE UN PLAN DE ACCIÓN INTEGRAL ESTATAL, ENRIQUECIENDO AL PROGRAMA "HOSPITAL TIPO" CON EL OBJETO DE LA MODERNIZACIÓN Y LA REFORMA DE LAS POLÍTICAS DEL SISTEMA DE SALUD PÚBLICA, DIRECTAMENTE ASOCIADA A LA PROVISIÓN DE INFRAESTRUCTURA.

COMO **ESTUDIANTE DE ARQUITECTURA** ME RESULTA IMPRESCINDIBLE REFLEXIONAR SOBRE EL ROL DEL ARQUITECTO EN COMPROMISO CON SU CIUDAD, PROMOViendo DESDE LA PROFESIÓN LA BÚSQUEDA DEL BIEN SOCIAL, ES DECIR DEL **C O L E C T I V O**



**BIBLIOGRAFÍA**Entrevista a los profesionales responsables del Dormicentro del HIGA San Martín de la Ciudad de La Plata

El Dormicentro se inaugura en el año 2007, como obra de los Clubes Rotarios. Se encuentra administrado por el Servicio Social del Hospital, quien después de una encuesta y evaluación social determina que usuario puede utilizar las instalaciones

Se entrevista a la Trabajadora Social a cargo del Dormicentro:

Encuestador: Qué servicios ofrece el dormicentro?

Alojamiento en el horario de 20:00 a 8:00 Horas

Encuestador: Qué cantidad por paciente?

Un Familiar adulto

Encuestador: A quién está destinado?

A los familiares de pacientes internados

Encuestador: Cuales son los requisitos de ingreso?

Lejanía del hogar familiar

Insuficientes recursos económicos

Encuestador: Tiempo límite de estadía?

Una semana, si necesita más tiempo necesita una certificación por parte del médico tratante

Encuestador: De que constan las instalaciones?

8 habitaciones, con 2 camas por habitación:

Total 16 personas, reagrupadas en las mismas por distinción de sexo

1 área de estar, 1 baño, y 1 cocina comunitaria

Encuestador: Quienes facilitan el funcionamiento del centro?

Personal de seguridad del hospital, psicólogos y trabajadores sociales

**¿ Es suficiente el equipamiento existente en relación a la escala del Hospital y a la densidad de población que convoca ?**

Referentes Albergues Familiares

1 - Proyecto en la Ciudad de San Juan Argentina 2018

2 - Casa Garrahan CABA

3 - Sala familiar de la Asociación Casa Ronald McDonald dentro del Hospital Sor María Ludovica La Plata

4 - Albergue Social Jaime Figueroa Cornejo. Salta

5 - Casas Ronald McDonald . 357 casas distribuidas por el mundo

En Argentina :  
Mendoza Buenos Aires Córdoba Bahía Blanca  
Sala Familiar: Garrahan

6 - Centro del Quemado Hogar de Tránsito Sagrada Familia. Asunción, Paraguay

7- Albergues para familiares del Instituto Mexicano de seguro social. Zonas rurales, México

8 - Albergue Divino niño. Hospital del niño. Lima, Peru

9 - Convenios con los hoteles hospitalarios a través del Rotary Club. Madrid, España

10 -Albergue para familiares del DIF : Sistema Nacional del desarrollo integral de la Familia Tabasco, México

Noticias Publicadas

NACIONES UNIDAS :

[http://cvonline.uaeh.edu.mx/Cursos/BV/S0103/Unidad%204/lec\\_42\\_LaFam\\_ConcTip&Evo.pdf](http://cvonline.uaeh.edu.mx/Cursos/BV/S0103/Unidad%204/lec_42_LaFam_ConcTip&Evo.pdf)

«Artículo 16. 3». Declaración Universal de los Derechos Humanos. Asamblea General de las Naciones Unidas (1948).

NOTA PERIODÍSTICA: HOSPITALES PÚBLICOS CALVARIO PARA LOS FAMILIARES DE LOS PACIENTES

<http://www.voltairenet.org/article182703.html>

NOTA PERIODISTICA: FAMILIARES DUERMEN EN LAS CALLES. <http://www.latribuna.hn/2016/12/05/la-calle-suenan-los-familiares-pacientes-hospital-escuela-universitario-galeria/>

NOTA PERIODISTICA: A MERCED DE LAS BAJAS TEMPERATURAS FAMILIARES ESPERAN FUERA DE LOS HOSPITALES

<http://almomento.mx/a-merced-de-las-bajas-temperaturas-familiares-que-esperan-fuera-de-hospitales/>

Organización mundial de la salud

- Concepto salud familia

- Concepto familia



**BIBLIOGRAFÍA**Trabajos de investigación

1- Necesidad de rol en los familiares del paciente en la unidad de cuidados intensivos.

A.M. Aliberch Raurell, I.M. Miquel Aymar  
Universitat Internacional de Catalunya,  
Barcelona, España  
DOI: 10.1016/j.enfi.2015.02.001

2- "Incorporación del familiar del enfermo hospitalario a los cuidados enfermeros intrahospitalarios"

Doctorado Ginesa Zomeño Ros, Universidad de Alicante, Departamento de Enfermería, 2015

3- "La familia como objeto de cuidado: hacia un enfoque integrador en la atención de enfermería"

[Anales del Sistema Sanitario de Navarra](#)  
versión impresa ISSN 1137-6627  
AnalesSisSanNavarravol.39no.2Pamplonamay./ago.  
2016.

Ejemplares consultados

- Intercambios. Marcos Winograd 1988  
Editorial Espacios

- El espacio público: ciudad y ciudadanía

- La Plata, Municipalidad, La Historia de Mi Barrio

- SUMMA + n137 - "Ladrillos: Estructura Superficie  
Masa" Octubre 2014

- "Cómo construir una fachada paramétrica de ladrillos con Técnicas Tradicionales"  
Plataforma Arquitectura. CL 2016

- Pabellón experimental del ladrillo.  
Estudio Botteri- Connell. 2016 City Bell, Bs As.

- Edificio Aráoz 967 Estudio BAAG.  
Aráoz 967, Caba, Buenos Aires 2017

- Estructuras de Acero Conceptos Técnicas y Lenguaje. Luis Andrade de Mattos Dias

- Construcción en Acero, Sistemas estructurales y constructivos en edificación  
Editorial munillalera 2010

Agradecimientos

Tutores académicos por acompañarme en este camino de gran enriquecimiento personal y colectivo, discusión, reflexión e intercambio

Sbarra	Alberto
Cappelli	Celia
Moroni	Leandro
Cremaschi	Gustavo
Toigo	Adriana

Familiares y amigos por involucrarse en el trabajo final con mi misma convicción, debatir e intercambiar diferentes opiniones.

Por estar presente en cada uno de mis avances y logros hasta el día de hoy

¿Sería lo mismo sin la contención, el apoyo y el cariño que uno recibe día a día de su entorno cercano?